



**PREFEITURA MUNICIPAL DA ESTÂNCIA TURÍSTICA
DE BARRETOS
SECRETARIA MUNICIPAL DE EDUCAÇÃO**

**RELATÓRIO CIRCUNSTÂNCIADO I
CEMEI CLEUZA PEREIRA BARRETO**

Recebemos em:

18, 08, 23

Renata Lima

2023

Mariluci Ap. Bertolossi Savóia
RG: 20.518.695-6
SUPERVISORA DE ENSINO



PREFEITURA DO MUNICÍPIO DA ESTÂNCIA TURÍSTICA DE BARRETOS
SECRETARIA MUNICIPAL DE EDUCAÇÃO
CEMEI CLEUZA PEREIRA BARRETO
ALAMEDA JOSÉ POMPEU BONVICINO Nº441 – BAIRRO NOVA BARRETOS
CNPJ: 08.387.793/0001-55

Relatório Circunstanciado I

FEVEREIRO A JUNHO

2023

I. DADOS DA PARCERIA

A. IDENTIFICAÇÃO

APM DO CEMEI CLEUZA PEREIRA BARRETO
CNPJ: 08.387.796/0001-55
Endereço: ALAMEDA JOSE POMPEU BONVICINIO N 441
Cidade/ UF: Barretos/SP
DDD/Telefone/ Celular: (17)3612-2246
VIGÊNCIA: 2023
VALOR REPASSADO PELA ADMINISTRAÇÃO PÚBLICA: R\$ 29.520,00

B. REPRESENTANTE LEGAL DA UNIDADE ESCOLAR:

Kátia Cunha Dornelles		
Cargo: PROFESSORA DE EDUCAÇÃO INFANTIL	Função: VICE-DIRETORA EDUCAÇÃO INFANTIL	
CPF: 257.038.448-86	RG: 25.850.506-0	Órgão Expedidor: ssp

B 1- TÉCNICO RESPONSÁVEL PELO RELATÓRIO

Kátia Cunha Dornelles		
Cargo: PROFESSORA DE EDUCAÇÃO INFANTIL	Função: VICE-DIRETORA EDUCAÇÃO INFANTIL	
CPF: 257.038.448-86	RG: 25.850.506-0	Órgão Expedidor: SSP

C. PÚBLICO ALVO

201 ALUNOS EM ANEXO A LISTA ATUALIZADA.

C1. RECURSOS HUMANOS EXISTENTES**SUPORTE PEDAGÓGICO**

Nome	Cargo	Provimento	Formação	Horário
KÁTIA CUNHA DORNELLES	VICE DIRETORA DE ESCOLA	EFETIVA	LIC.PLENA EM PEDAGOGIA PÓS-GRADUADA LATU SENSU DIREITO EDUCACIONAL /PSICOPEDAGOGIA	7H ÀS 12H 13H ÀS 16H
JÉSSICA MARIA DOS SANTOS	SECRETÁRIA DE EDUCAÇÃO	EFETIVA	LIC.PLENA EM PEDAGOGIA PÓS-GRADUADA STRICTO SENSU- MESTRADO EM EDUCAÇÃO	8H ÀS 12H 14H ÀS 18H
LÍVIA MARIA FIGUEREDO DE MENEZES	COORDENADORA PEDAGÓGICA	EFETIVA	LIC..PLENA EM PEDAGOGIA	8H ÀS 12H 14H ÀS 18H
MARIA LUCIA BELLIZÁRIO TUCCI	SUPERVISORA DA UNIDADE	EFETIVA	GRADUAÇÃO EM DESENHO INDUSTRIAL; PEDAGOGIA; PÓS EM DIREITO	7H AS12H 30MIN 14H30 MIN. ÀS 17H
DÉBORA SCHENEK	SUPERVISORA GERAL DE EDUCAÇÃO INFANTIL	EFETIVA	LIC. PLENA EM PEDAGOGIA PÓS-GRADUADA LATU SENSU EM EDUCAÇÃO INFANTIL E GESTÃO ESCOLAR	8H ÀS 12H 14H ÀS 18H

CORPO DOCENTE

NOME	CARGO	PROVIMENTO	FORMAÇÃO	HORÁRIO
VANESSA AP. BUENO FREITAS	PAJEM	EFETIVA	SUPERIOR COMPLETO	7H ÀS 13H00MIN
DIVINA LÚCIA VIEIRA	PAJEM	EFETIVA	SUPERIOR COMPLETO	7H ÀS 13H00MIN
KEILA CRISTINA DA S. SANTOS	PEI	EFETIVA	SUPERIOR COMPLETO	12H ÀS 17H30MIN
VERÔNICA STELLA DA SILVA	PI	EFETIVA	PÓS-GRADUADA	12:30H ÀS 17H30MIN
JAQUELINI AP. MAIA DE SOUZA	PI	EFETIVA	PÓS-GRADUADA	7H ÀS 12H00MIN
LINDAMIR GONÇALVES GONZATTO	PEI	EFETIVA	PÓS-GRADUADA	12H ÀS 17H30MIN
LUCIANA ALVES LOPES BASTOS	EDUCADOR	EFETIVA	SUPERIOR COMPLETO	7H ÀS 12H30MIN
JULIANA SOMBRA DE MELO DA CRUZ	PEI	REJAE	SUPERIOR COMPLETO	12H ÀS 17H30MIN
RENATA ANDRESSA CHRISTOFOLO MORAIS BENEDETTI	PEI	REJAE	SUPERIOR COMPLETO	7H ÀS 12H30MIN
SUZANA NOGUEIRA DE MATOS	PEI	REJAE	SUPERIOR COMPLETO	7H ÀS 12H30MIN
RAFAELA CHAIENE DA SILVA SANTOS	PEI	REJAE	SUPERIOR COMPLETO	12H ÀS 17H30MIN
CARLA BOISAR DA SILVA	PEI	REJAI	SUPERIOR COMPLETO	7H ÀS 12H30MIN
MARTA ALVES SANTIAGO GONÇALVES	PEI	REJAE	SUPERIOR COMPLETO	12H ÀS 17H30MIN
SIMONE C. DE CARVALHO	PEI	EVENTUAL	SUPERIOR COMPLETO	7H ÀS 12H30MIN
ANDREZA CRUIZ	PEI	EVENTUAL	SUPERIOR COMPLETO	12H ÀS 17H30MIN
TIAGO AGUSTINHO LEAL LEITE	P II (EDUCAÇÃO FÍSICA)	REJAE	SUPERIOR COMPLETO	MANHÃ
TIAGO AGUSTINHO LEAL LEITE	P II (EDUCAÇÃO FÍSICA)	REJAE	SUPERIOR COMPLETO	TARDE
GISELE NASCIMENTO DA SILVA	P II (ARI)	REJAE	SUPERIOR COMPLETO	TARDE
ANA LUCIA DA SILVA PINA	P II (ARI)	REJAE	SUPERIOR COMPLETO	MANHÃ
CARLOS EDUARDO PASSOS ALCIDES	PROFESSOR INGLÊS	REJAE	SUPERIOR COMPLETO	MANHÃ/TARDE

QUADRO DE APOIO ADMINISTRATIVO

Nome	Cargo	Provimento	Formação	Horário
INÊS MÁRCIA FERREIRA ARAÚJO	SERVIÇOS GERAIS	EFETIVA	SUPERIOR COMPLETO	7H ÀS 17H
LUCIENE SANTOS BARRA	SERVIÇOS GERAIS	EFETIVA	ENSINO MÉDIO COMPLETO	7H ÀS 17H
SUELI REIS LIMA	SERVIÇOS GERAIS (READAPTADA)	EFETIVA	ENSINO MÉDIO COMPLETO	7H ÀS 17H
JAQUELINE FERREIRA TORRIANI	SERVIÇOS GERAIS	EFETIVA	ENSINO MÉDIO COMPLETO	7H ÀS 17H
FABIANA CARDOSO LEME	MERENDEIRA	EFETIVA	ENSINO MÉDIO COMPLETO	7H ÀS 17H
NOEMI AP. PASSARELI BOZZO	MERENDEIRA	EFETIVA	ENSINO MÉDIO COMPLETO	7H ÀS 17H
MIRIAN MARCIANO RODRIGUES	ACD	EFETIVA	ENSINO MÉDIO COMPLETO	7H ÀS 17H
RAILDES ASSIS DE JESUS NUNES	ACD	EFETIVA	SUPERIOR COMPLETO	7H ÀS 17H
SILVANA LEONEL ROSA	ACD	EFETIVA	SUPERIOR COMPLETO	7H ÀS 17H
GABRIELA DA SILVA BALIEIRO	ACD	EFETIVA	ENSINO MÉDIO COMPLETO	7H ÀS 17H
CLEIDE APARECIDA DE OLIVEIRA CARVALHO	ACD	REJAE	SUPERIOR COMPLETO	7H ÀS 17H
GIOVANA DA SILVA	ACD	REJAE	ENSINO MÉDIO COMPLETO	7H ÀS 17H
LIGIA CRISTINE CALIXTO BELASQUI	ACD	REJAE	ENSINO MÉDIO COMPLETO	7H ÀS 17H
ROSILDA VIRGINA FORMIGA MIGUEL	ACD	REJAE	ENSINO MÉDIO COMPLETO	7H ÀS 17H
YNGRID FELIZARDO SEVERINO ELIAS	ACD	REJAE	ENSINO MÉDIO COMPLETO	7H ÀS 17H
ISAMAR RIVAS	PI (READAPTADA)	EFETIVA	SUPERIOR COMPLETO	8H ÀS 13H
VIVIANE PEREIRA DE PAULA	CUIDADOR	REJAE	ENSINO MÉDIO COMPLETO	7H ÀS 17H
MURILO MACHADO SILVA	CUIDADOR	REJAE	SUPERIOR COMPLETO	7H ÀS 17H

1) Apresentação

O CEMEI Cleuza Pereira Barreto está localizado no Bairro Jardim Nova Barretos na Alameda José Pompeu Bonvívino nº441 Bairro Nova Barretos, possui órgão colegiado, a APM com a finalidade de ampliar as relações entre a comunidade e a escola, possui uma clientela bastante heterogênea nos aspectos econômico e social, atendendo crianças de diferentes bairros como: Nova Barretos, Ibirapuera, Pereira, Nova Barretos I,II e II Vida Nova 1,2,3 e 4.

Atualmente o CEMEI CLEUZA Pereira Barreto disponibiliza os seguintes espaços:

- 1 sala de Direção;
- 1 sala de Professores;
- 1 secretaria ;
- 2 banheiros ao lado da sala dos professores;
- 1 berçário 1;
- 1 berçário 2;
- 1sala de maternal I;
- 1sala de maternal II;
- 2 salas de aula-- Recreação ;
- 2 salas de aula – Pré-Escola;
- 1 brinquedoteca ;
- 1 sala Mind –lab;
- 2 pátio cobertos ;
- 1 Refeitório;
- 1 cozinha;
- 1 Lavanderia;
- 2 banheiros de meninas;
- 2 banheiros de meninos;
- 2 banheiros adaptados ;
- 1 banheiro masculino funcionário;
- 1 banheiro feminino funcionário;
- 2 parques infantis;
- 1 horta;

2) A CEMEI Funciona como:

Período	Horário
Manhã	7h às 12h
Tarde	12h:30min às 17h:30min
Integral	7h às 17h:30min

*Horário de funcionamento da escola : 7h às 17h:30min

3) Modalidades Oferecidas:

Educação Infantil

- Berçário I
- Berçário II
- Maternal I
- Maternal II
- Recreação
- Pré- escola

A educação em período integral na nossa unidade da necessidade das famílias em confiarem seus filhos por mais tempo à escola, com a certeza de que tais cuidados acontecerão dentro de um espaço adequado, com proposta diferenciada à do período regular, atendendo a proposta pedagógica da escola e contemplando o desenvolvimento de valores de respeito e cidadania.

4) CUMPRIMENTO DAS METAS

NO ANO DE 2023 VISAMOS A MELHORIA DA QUALIDADE DE ENSINO E EXPLORAR A NOVA UNIDADE.

METAS	RECURSOS	OBSERVAÇÃO
<p>CONSERVAR TODOS OS AMBIENTES DA UNIDADE LIMPOS E ORGANIZADOS.</p>	<p>ADQUIRIR MENSALMENTE OS SEGUINTE PRODUTOS DE LIMPEZA: DESINFETANTE, AGUA SANITÁRIA, CLORO GEL, FLOTADOR, DETERGENTE, SABÃO EM BARRA. SABÃO EM PÓ, AMACIANTE, BOMBRIL, RODOS, VASSOURAS, ÁLCOOL GEL BALDES, ESPONJAS DE LAVAR LOUÇAS PAPEL HIGIENICO E AFINS.</p> <p>EXCEPCIONALMENTE CONTRATAR AGENTE DE LIMPEZA ESCOLAR EM CONFORMIDADE COM LEGISLAÇÃO VIGENTE.</p>	<p>EM DETERMINADAS SITUAÇÕES PODERÁ HAVER AUMENTO OU DIMINUIÇÃO DA QUANTIDADE DE PRODUTOS ADQUIRIDOS, BEM COMO TIPOS.</p> <p>NA NECESSIDADE DE CONTRATAÇÃO DE AGENTE DE LIMPEZA ESCOLAR, ALÉM DO SALÁRIO, PREVER NOS CUSTOS OS ENCARGOS TRABALHISTAS.</p>
<p>COMPLEMENTAR O MATERIAL DIDÁTICO E ESCOLAR FORNECIDO PELA SECRETARIA MUNICIPAL DE EDUCAÇÃO PARA ATENDIMENTO DE NECESSIDADES DE APRENDIZAGEM DOS ESTUDANTES, CONTRIBUINDO PARA A DIMINUIÇÃO OU ERRADICAÇÃO DO FRACASSO ESCOLAR.</p>	<p>SERVIÇO GRÁFICO, PAPELARIA, JOGOS E BRINQUEDOS PEDAGÓGICOS, TINTAS E TONES PARA IMPRESSORA, PAPEL SULFITES E AFINS.</p>	<p>SEMPRE QUE POSSÍVEL UTILIZAR SUCATAS.</p>

<p>GARANTIR A INTEGRIDADE FÍSICA DOS ALUNOS E FUNCIONÁRIOS NA UNIDADE ESCOLAR.</p>	<p>AQUISIÇÃO DE GAZES E POMADAS PARA CONTUSÕES EM CASOS DE QUEDAS. PRODUTOS DE HIGIENE PESSOAL: SABONETE, SHAMPOOS E AFINS</p> <p>COMPRA DE ÁGUA POTÁVEL QUANDO FALTAR NO BAIRRO.</p>	<p>DEFINIR PROTOCOLOS DE SOCORRO E, QUANDO NECESSÁRIO, ACIONAR A FAMÍLIA E/OU SAMU.</p> <p>EM PARCERIA COM PROFISSIONAIS DE SAÚDE E/OU BOMBEIROS, CAPACITAR A EQUIPE PARA DAR OS PRIMEIROS SOCORROS BÁSICOS.</p>
<p>REALIZAR MANUTENÇÃO PREDIAL E DE EQUIPAMENTOS, SEMPRE QUE NECESSÁRIO.</p>	<p>AQUISIÇÃO DE MATERIAIS E CONTRATAÇÃO DE SERVIÇOS ESPECIALIZADOS.</p>	

5) ANEXO DE FOTOS E LISTA ATUALIZADA

Iniciamos o ano letivo de 2023 no nosso prédio todo reformado e ampliado . Neste primeiro semestre foi uma fase de adaptação com o novo espaço , os alunos realizaram varias atividades proposta na apostila e atividade proporcionadas pelos nossos professores, montamos a nossa horta em parceria com a UNIFEB. Em junho realizamos nossa reinauguração

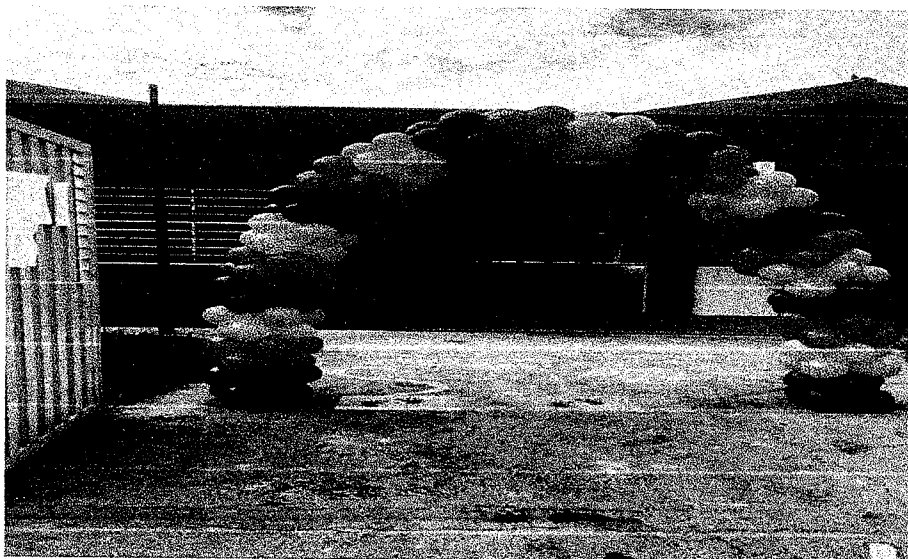

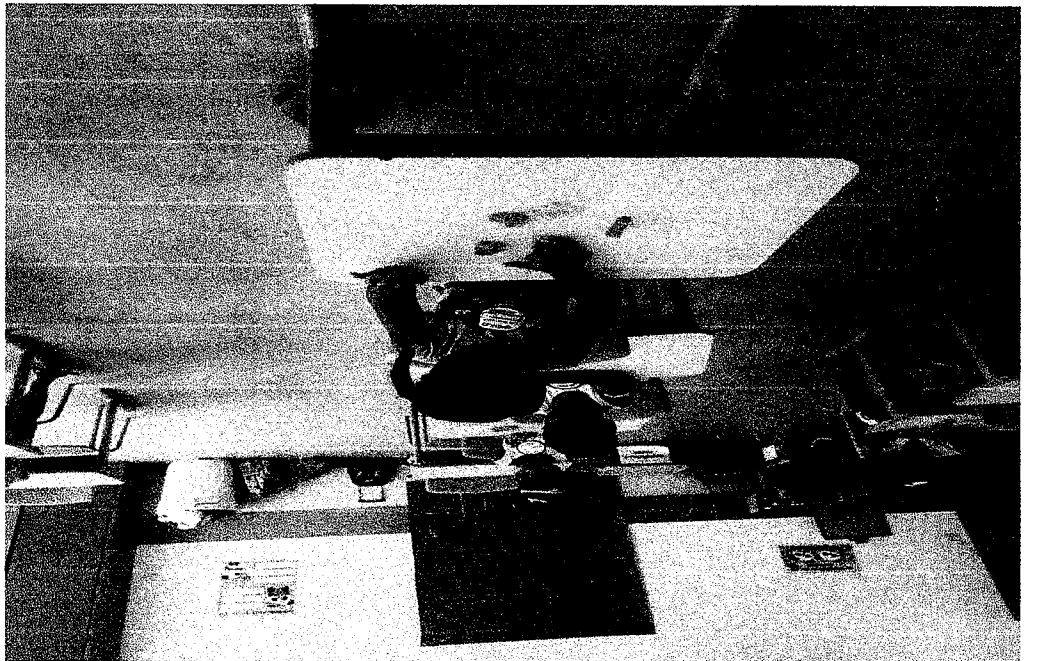
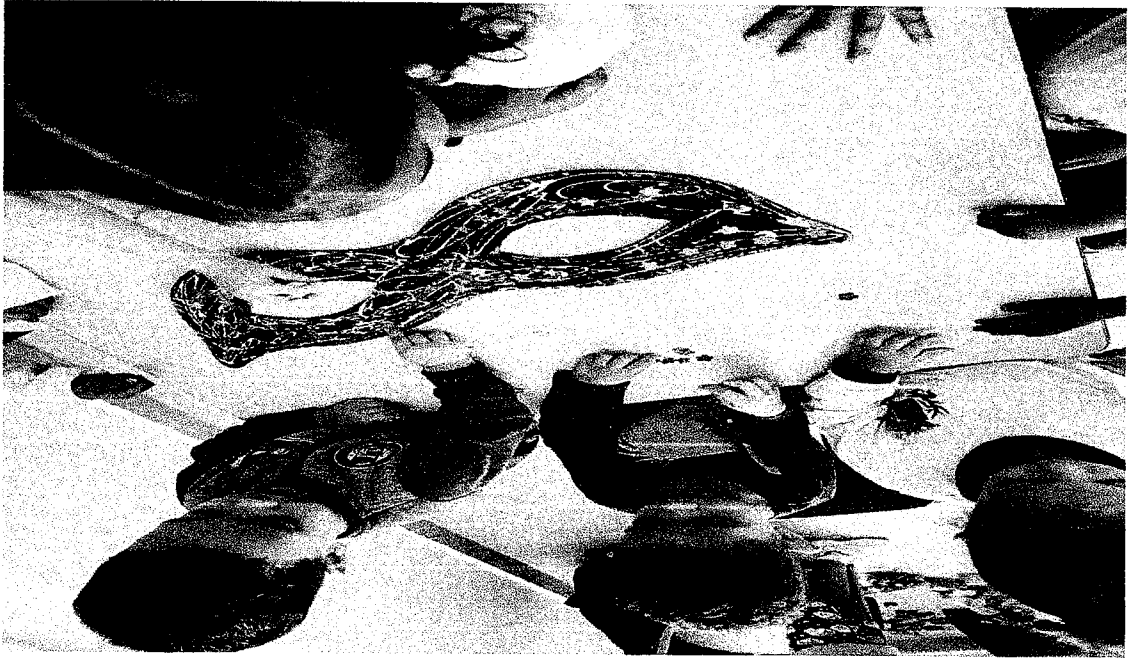

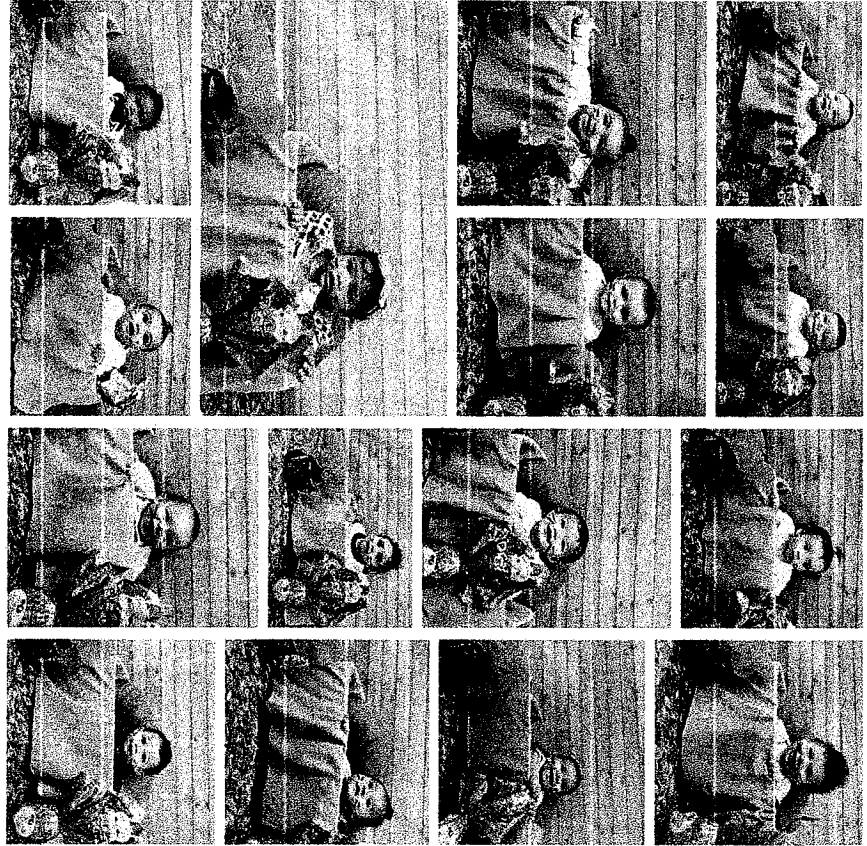

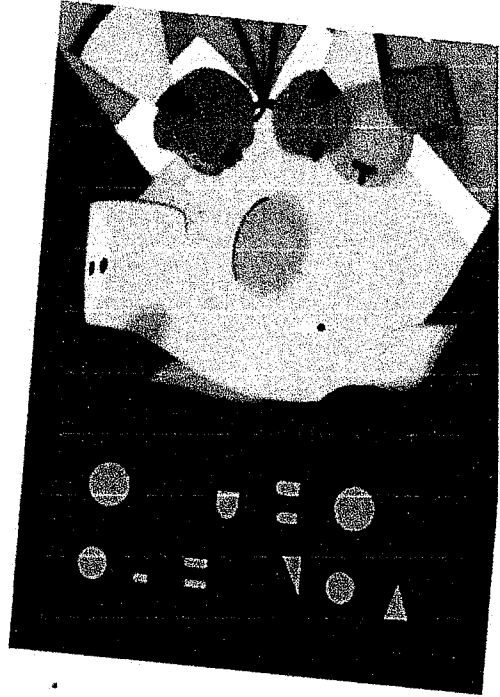

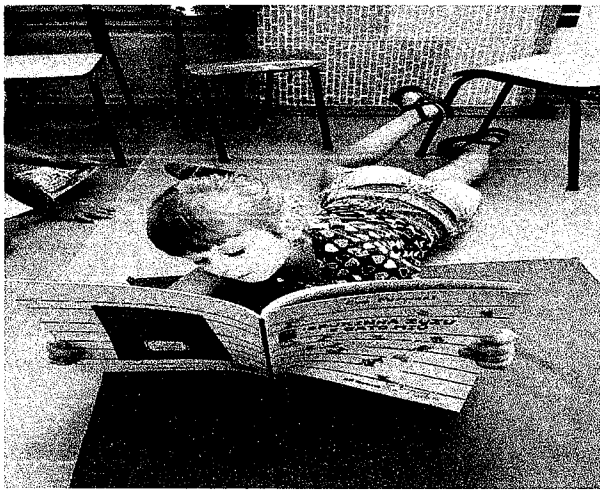

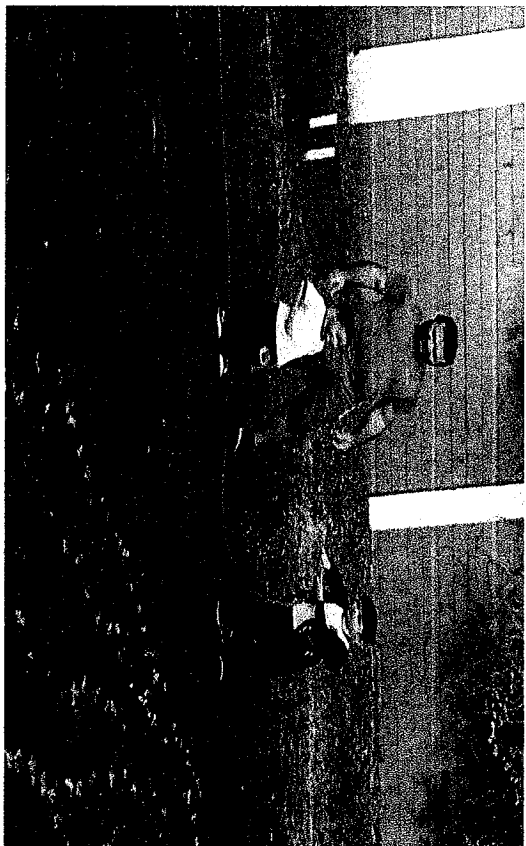
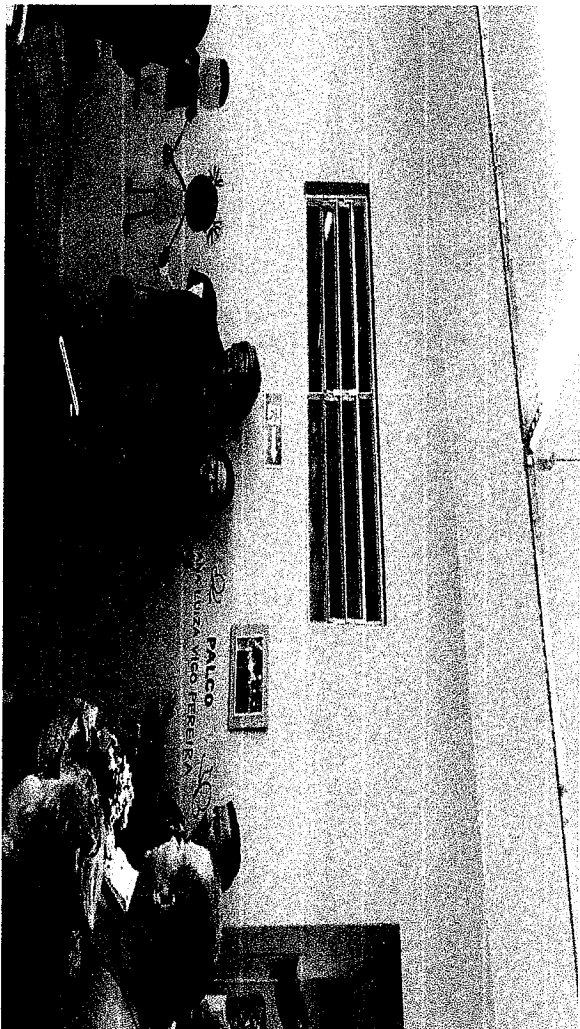
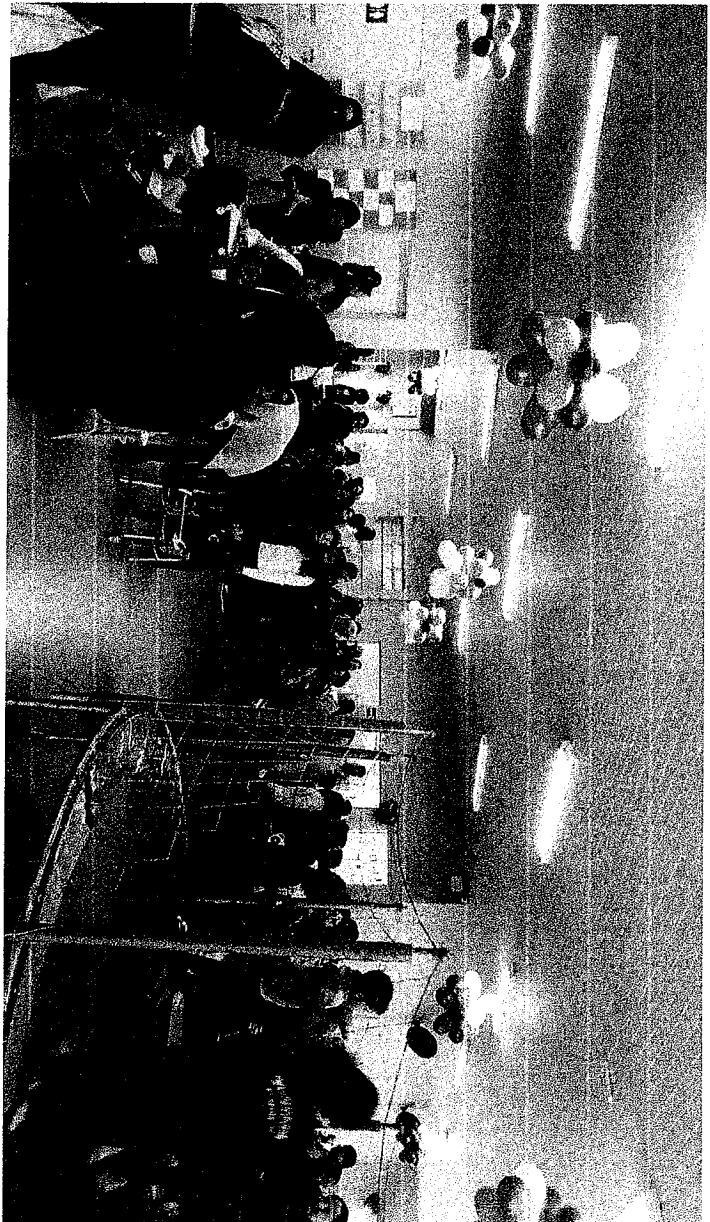

6) BENEFÍCIOS E IMPACTOS GERADOS PELA PARCERIA

COM A PARCERIA FIRMADA NO ANO DE 2023, ALCANÇAREMOS MUITOS BENEFÍCIOS AOS NOSSOS ALUNOS COMO:

- Uma escola limpa, organizada e principalmente acolhedora;
- Respeito as diferenças ;
- Amor ao Próximo

7) CONSIDERAÇÕES FINAIS

“Para isso existem as escolas: não
Para ensinar as respostas, mas para
Ensinar as perguntas.
As respostas nos permitem andar
Sobre a terra firme. Mas somente
As perguntas nos permitem entrar
Pelo mar desconhecido.”
Rubem Alves

Barretos, 18 de agosto de 2023.



Katia Cunha Dornelles
RG: 25.850.506-0
Diretor Executivo

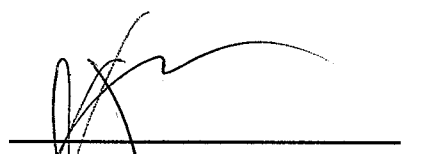

Lindamir Gonçalves Gonzatto
RG/ nº 60,010.037-0
Presidente Conselho