

2023

2º RELATÓRIO CIRCUNSTANCIADO



DE ACOIUDO
22/11/23
Sílvia Aparecida de Almeida
RG: 29.437.473-5
Supervisora de Ensino

Recebemos em:

04/10/23

EdUARDO

CEMEI LUZIA COSTA FERNANDES

10/9/2023



PREFEITURA DO MUNICÍPIO DA ESTÂNCIA TURÍSTICA DE BARRETOS
Secretaria Municipal de Educação
CEMEI Luzia Costa Fernandes

RELATÓRIO CIRCUNSTANCIADO DAS ATIVIDADES DESENVOLVIDAS

Meses: Maio a Agosto Ano: 2023

1. IDENTIFICAÇÃO

**1.1. NOME DA UNIDADE ESCOLAR: APM DO CEMEI LUZIA COSTA
FERNANDES**

CNPJ: 08.328.862/0001-50

Endereço: Tenente Afonso Câmara Filho nº 142- Barretos/SP.

CEP: 14781-272 Fone:(17) 3612-2352/ 3612-2353

1.2. REPRESENTANTE LEGAL DA UNIDADE ESCOLAR:

Nome: Cristiane Barboza Ferrari de Freitas

Cargo: Coordenadora de Creche

Endereço: AV 63 números 857 Jockey Club

1.3. TÉCNICO RESPONSÁVEL PELO RELATÓRIO:

Nome: Cristiane Barboza Ferrari de Freitas

Cargo: Coordenadora de Creche

Endereço: AV 63 números 857 Jockey Club

1.4. PÚBLICO ALVO:

Alunos Atendidos:

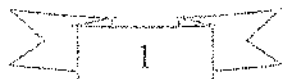

Fevereiro: 186 alunos na Educação Infantil

Agosto: 194 alunos na Educação Infantil- Período Integral

Os alunos são separados em sua maioria de acordo com sua faixa etária em salas mistas, ficando distribuídos da seguinte forma:

FORMAÇÃO – TURMA / CLASSE POR FAIXA ETÁRIA EDUCAÇÃO INFANTIL

BERÇÁRIO I	01 ABRIL 2022 ATÉ TODOS DE 2023
BERÇÁRIO II	01 ABRIL 2021 ATÉ TODOS DE 2022
MATERNAL I	01 ABRIL 2020 ATÉ 31 MARÇO 2021
MATERNAL II	01 ABRIL 2019 ATÉ 31 MARÇO 2020
RECREAÇÃO- 1ª ETAPA	01 ABRIL 2018 ATÉ 31 MARÇO 2019
PRÉ ESCOLA -2ª ETAPA	01 ABRIL 2017 ATÉ 31 MARÇO 2018

1.5. TERMO DE COMPROMISSO:

Documento apresentado para pais ou responsáveis no ato da matrícula para que tenham ciência e conhecimento das normas dos Centros Municipais de Educação Infantil e entregue uma cópia para que possa consultar futuramente.

Modelo a seguir:



PREFEITURA DO MUNICÍPIO DA ESTÂNCIA TURÍSTICA DE BARRETOS
SECRETARIA MUNICIPAL DE EDUCAÇÃO

TERMO DE COMPROMISSO DO CEMEI

Partindo-se do princípio que a Educação Infantil é um direito da criança e para garantir seu atendimento com segurança e bem-estar, é necessário o cumprimento das normas de funcionamento:

1. DOCUMENTOS PARA MATRÍCULA

- Entrevista da mãe com a Diretora do CEMEI.
- Avaliação médica da criança (atestado).
- 2 Cópias da Certidão de Nascimento da criança.
- Declaração de carteira vacinal em dia (pegar no postinho) - Lei Municipal n.º 4.421 de 25/10/2010.
- 01 Cópia comprovante de residência
- 01 Foto 3/4
- Cópia do cartão SUS
- 01 Envelope Tamanho ofício
- Declaração com informações do Endereço e Telefone do local de trabalho da mãe

2. OBJETOS AUTORIZADOS E NÃO AUTORIZADOS

- Uma sacola para uso diário, com o nome da criança.
- Proibido o uso de joias ou bijuterias por motivo de segurança. O CEMEI não se responsabiliza por perdas ou danos nesse sentido.
- A criança não poderá levar para o CEMEI maquiagem, brinquedos, salgadinhos ou outros objetos.
- No ato da matrícula, a mãe ou responsável deve informar o nome das pessoas autorizadas a retirar a criança do CEMEI. Estas pessoas deverão ter idade acima de 16 anos. Não constando o nome autorizado na lista, a criança não será entregue. **Não aceitamos autorização por telefone.** Em caso de pais separados, caso uma das partes não possa pegar a criança a outra parte deverá apresentar documento oficial constando a proibição. **Não é permitida a visita à criança no Cemei, durante o horário de atendimento, para não atrapalhar o desenvolvimento das atividades.**

3. FUNCIONAMENTO

- De segunda à sexta-feira

PERÍODO INTEGRAL: Entrada das 7h às 7h30min/ Saída das 17h às 17h30min

Com tolerância de 15min (Para entrada e saída).

****A criança que chegar fora do horário não terá sua entrada permitida. A criança que for ao médico só entrará com a apresentação do atestado médico e até às 10h.**

PERÍODO MANHÃ: Entrada das 7h às 7h30min

Saída às 12h

PERÍODO TARDE: Entrada das 12h20min às 12h30min

Saída das 17h às 17h20min

- Durante a semana a criança será observada e caso seja detectada a existência de piolhos e lêndeas a família será comunicada e orientada quanto à eliminação. A criança só retornará após a eliminação total dos piolhos e lêndeas.

"A Pediculose é uma doença parasitária e contagiosa e como tal a criança precisa ficar afastada do CEMEI para tratamento". E pode causar sérias doenças até mesmo a Meningite.

- A criança afastada do CEMEI por motivo de doença, o seu retorno dar-se-á mediante atestado médico. Caso não apresente o atestado médico de alta será impedida de entrar.
- Não é permitido levar remédio para ser dado no CEMEI, exceto de refluxo, com a receita médica.
- O responsável que atrasar 3 (três) vezes no horário da saída, será encaminhado ao Conselho Tutelar.
- A criança que faltar 10 (dez) dias consecutivos, não justificados pela mãe ou responsáveis, será imediatamente desligada. Caso a criança esteja doente deve apresentar o atestado médico de imediato comunicando o período do afastamento. Para o retorno deverá apresentar o atestado médico de alta, sem o mesmo não entrará.
- É obrigatória a atualização sempre que houver mudança de residência, trabalho e telefones, junto à direção do CEMEI. Em caso de necessidade, não sendo o responsável pela criança localizado, o Conselho Tutelar será acionado.
- O uso do uniforme é obrigatório dentro de nossos Cemeis, já que o mesmo é oferecido gratuitamente pela Secretaria Municipal de Educação.
- É obrigatória a presença dos pais ou responsáveis nas reuniões mensais realizadas ou outros eventos e convocações.
- Toda alimentação fornecida à criança é de responsabilidade do CEMEI. Caso necessite de alimentação especial por ordem médica, a mesma ficará a cargo da família e deverá apresentar a prescrição médica.
- Toda criança matriculada terá um período de adaptação no CEMEI, com horário diferenciado, caso haja necessidade esse período pode ser prolongado ou adaptado de acordo com a necessidade da criança. Abaixo os horários de adaptação:
 - a) 1ª semana - 7h às 10h
 - b) 2ª semana - 7h às 14h
 - c) 3ª semana - 7h às 16h
 - d) 4ª semana - 7h às 17h30min
- A criança transferida de outro CEMEI também poderá cumprir o prazo de adaptação.
- **Férias Escolares:** 30 dias no mês de janeiro e 15 dias no mês de julho de recesso. Neste período o Cemei funcionará 15 dias como polos pré-estabelecidos a cada ano pela SME com atividades recreativas, onde a família fará uma inscrição para a participação nos polos e o responsável deverá adequar suas férias às do Cemei.
- Qualquer reclamação ou sugestão em relação ao atendimento da criança deverá ser feita diretamente à Direção no horário normal de funcionamento do CEMEI, não sendo autorizado interpelar os funcionários do local.

Barretos, ____ de _____ de _____.

Supervisor

Diretora

Mãe ou responsável

1.6. NOMES DOS ALUNOS POR SALA/TURMA (ANEXOS)

BERCARIO I							
DOCENTES: GISLAINE (MANHÃ) - MARCIA (TARDE) ACD: DAIANE							
	ALUNOS		DN	RA		MATRICULA	BAIXA
1	ALICE SAVANHAQUE TOZADOR		07/06/2022	124383080-3	M	06/02/2023	
2	ANTONIO DOS SANTOS OLIVEIRA		01/07/2022	124077597-0	M	06/02/2023	
3	HELENA LOPES ROSA		18/04/2022	124077792-9	M	06/02/2023	
4	KAUÁ VICTOR BARBOSA DOS SANTOS		11/10/2022	124383083-9	M	06/02/2023	
5	LAVINIA FERREIRA CAMPOS		19/04/2022	124383082-7	T	06/02/2023	05/04/2023
6	LEVI DE ALMEIDA REIY		09/07/2022	124077794-2	M	06/02/2023	
7	MARIA FERNANDA SANTOS ROCHA		10/08/2022	124285399-6	M	06/02/2023	
8	MIGUEL DOS SANTOS SILVA MESQUITA		08/10/2022	124387151-9	M	23/02/2023	
9	TAYLA FERNANDA BOBIS		11/07/2022	124077798-X	M	06/02/2023	
10	LEVI VICENTE CAVALCANTE		29/11/2022	124509553-5	M	20/03/2023	
11	MIGUEL LOPES NOVAIS		08/09/2022	124509554-7	M	22/03/2023	
12	GABRIEL NASCIMENTO SILVA		31/10/2022	124557736-0	M	24/04/2023	
13	LARISSA GABRIELLY FERREIRA DE SOUZA		12/01/2023	124608782-0	T	06/06/2023	07/08/2023

Data de Impressão 31/08/2023 18:28:27

BERCARIO I							
DOCENTES: VANESSA (MANHÃ) - BIANCA (TARDE) ACDS: MARINA - VANIA - VERA							
	ALUNOS		DN	RA		MATRICULA	BAIXA
1	ALICE AQUINO PEREIRA		22/04/2021	123183335-X	M	06/02/2023	
2	ALICE CARVALHO RICCI		03/02/2022	123963051-7	M	06/02/2023	
3	ALICE MOUSINHO SENA		25/05/2021	124080094-0	M	06/02/2023	
4	ANA LUIZA AMBROSIO SILVA		03/08/2021	123183337-3	M	06/02/2023	
5	ANTHONY GABRIEL PEREIRA BARBOSA		05/04/2021	124383189-3	M	06/02/2023	
6	ANTONELLA VALENTINA DA SILVA BORGES		23/11/2021	124080098-8	M	06/02/2023	
7	ANTONY GABRIEL DOS SANTOS SOUZA		04/03/2022	124080097-6	T	06/02/2023	27/04/2023
8	ARTHUR DA COSTA SILVA		18/04/2021	123183340-3	M	06/02/2023	
9	ARTHUR MIGUEL LISBOA ALVES DE OLIVEIRA		30/12/2021	124080096-4	M	06/02/2023	
10	CECILIA SAVANHAQUE FERREIRA		26/03/2022	124080093-9	M	06/02/2023	
11	DAVI MIGUEL ALVES RIBEIRO		12/10/2021	124080092-7	M	06/02/2023	
12	GAAEL OLIVIERA DA SILVA MARCELINO		31/05/2021	124080091-5	M	06/02/2023	
13	GAEL BENICIO DE OLIVEIRA		21/12/2021	123951881-X	M	06/02/2023	
14	ISAAC PEREIRA BARBOSA		08/05/2021	123261568-7	M	06/02/2023	
15	LEVI ALVES RODRIGUES		30/03/2022	124080090-3	M	06/02/2023	
16	LEVI RAPHAEL CARDOSO REIS		10/05/2021	123183344-0	M	06/02/2023	
17	MARIA ALICE INACIO FONTES		17/01/2022	124080088-5	M	06/02/2023	
18	MELISSA VITORIA JORGE PALMEIRAS		20/08/2021	124080087-3	M	06/02/2023	
19	OTAVIO SAMUEL DOS SANTOS MATIAS	0	15/04/2021	123261560-2	M	06/02/2023	
20	PEDRO OTAVIO DE OLIVEIRA MOREIRA		16/09/2021	123864161-1	M	06/02/2023	
21	PEDRO SERGIO MOURA FERREIRA		30/05/2021	124383191-1	T	06/02/2023	18/05/2023
22	RAVY LUCCA DE SOUZA RIBEIRO	0	13/10/2021	123519399-8	M	06/02/2023	
23	VALENTYNA PIETRO DA SILVA GIRANDA		10/12/2021	124080086-1	M	06/02/2023	
24	YASMIN DIB ALVES		19/02/2022	124080085-X	M	06/02/2023	
25	RAVI THOMAS ARAUJO DE CASTRO		27/04/2021	123519395-0	M	02/05/2023	
26	MARIA VITORIA MUNIZ OLIVEIRA		17/02/2022	124583825-8	M	18/05/2023	

Data de Impressão 31/08/2023

DOCENTES: ANA CARLA (MANHA) – ROSELI (TARDE) ACDS: EXPEDITA-JULYANA

	ALUNOS		DN	RA		MATRICULA	BAIXA
1	AGATHA VITORIA GOMES		02/05/2020	124383276-9	T	06/02/2023	10/03/2023
2	ALICE VITORIA RODRIGUES TORRES		17/09/2020	122843895-X	M	06/02/2023	
3	ALICE YAMADA DE LAZARO		15/02/2021	122961818-1	M	06/02/2023	
4	AMALYA NUNES FERREIRA		08/12/2020	122961823-5	T	06/02/2023	10/07/2023
5	AURORA GUIMARAES DE LIRA		10/01/2021	123064125-7	T	06/02/2023	05/06/2023
6	BENICIO AZZOLI GOMES		05/05/2020	123183821-8	M	06/02/2023	
7	BENJAMIN GREGORY CAMILO NAGIB		25/11/2020	124085114-5	M	06/02/2023	
8	BENTO RODRIGUES ZAMPERLINI ALONSO		19/07/2020	122529104-5	M	06/02/2023	
9	CECILIA BETY ARAUJO DSO SANTOS	0	08/09/2020	123561476-1	M	06/02/2023	
10	CECILIA DA SILVA FREITAS	0	01/10/2020	123519522-3	M	06/02/2023	
11	CECILIA FERNANDES DOURADO	0	21/12/2020	123565284-1	M	06/02/2023	
12	DIEGO HENRIQUE NASCIMENTO DOS SANTOS		20/10/2020	124431405-5	T	24/02/2023	10/04/2023
13	DIEGO HENRIQUE TAVARES SALVIANO		17/05/2020	122647223-0	M	06/02/2023	
14	EDUARDO GONCALVES BARBOSA		23/01/2021	122843908-4	M	06/02/2023	
15	GUILHERME LOURENCO DA SILVA		21/08/2020	122616086-4	M	06/02/2023	
16	GUSTAVO SANCHES ALVES DA COSTA	0	28/09/2020	123519527-2	M	06/02/2023	
17	HELENA BIANCO DE OLIVEIRA		09/11/2020	123455209-7	M	06/02/2023	
18	JULIA ROCHA NOGALI DE SOUZA		08/05/2020	123183858-9	M	06/02/2023	
19	LAVINIA SAVANHAQUE DA SILVA		20/02/2021	122961850-8	M	06/02/2023	
20	LIZ NASCIMENTO MALAGUTI	0	16/08/2020	123261582-1	M	06/02/2023	
21	LORENA DE SOUZA REVOLTA MEDEIROS		10/04/2020	123286726-3	T	06/02/2023	02/05/2023
22	LORENZO BORGES DA SILVA		12/04/2020	123183859-0	M	06/02/2023	
23	MANUELLA SALES VICENTE		12/02/2021	124085113-3	M	06/02/2023	
24	MANUELLA SANTOS BARATELI		30/06/2020	124085111-X	T	06/02/2023	27/03/2023
25	MARIA ALICE DE SOUZA NARCISO	0	29/10/2020	123261594-8	M	06/02/2023	
26	MIRAELE FERREIRA BELIZARIO		29/09/2020	123184032-8	M	06/02/2023	
27	RAFAELA GOMES DE JESUS		16/04/2020	122701573-2	M	06/02/2023	
28	VALENTYNA VICTORIA PEREIRA DA SILVA		11/12/2020	124085104-2	M	06/02/2023	
29	VICENTE ROCHA RODRIGUES		13/05/2020	122647180-8	M	06/02/2023	
30	VITOR GABRIEL LOPES DE ALENCAR	0	25/06/2020	123261596-1	M	06/02/2023	
31	LUCAS GABRIEL CANDIDO DA SILVA		19/03/2021	124509556-0	M	16/03/2023	
32	ELISA SILVA REZENDE		09/10/2020	124523154-6	M	05/04/2023	
33	HELENA DA SILVA TOZZI		20/05/2020	122521357-5	M	17/04/2023	
34	EMANUELY MARTINS ROBERTO		22/07/2020	123520316-5	M	15/06/2023	
35	GUILHERME DA SILVA LINO		18/05/2020	124702118-X	M	09/08/2023	
36	LAVYNIA MARIA AZENHA SILVA		10/09/2020	123498129-4	M	29/08/2023	

Data de Impressão 31/08/2023 18:28:27

DOCENTES: MARIANA (MANHA) – ALICE (TARDE) ACDS: PATRICIA GUIDADORA, RIDALVA

	ALUNOS		DN	RA		MATRICUL A	BAIXA
1	AMALIA ROCHA ALVES		18/09/2019	122533481-0	M	06/02/2023	
2	ANA ALICE DOS SANTOS DE OLIVEIRA SILVA		28/02/2020	122911428-2	T	06/02/2023	10/03/2023
3	ANNA LIVIA ALTO MESSIAS		30/09/2019	122797039-0	M	06/02/2023	
4	ANTHONY PHILPE SALES DE SOUZA APARICIO		30/10/2019	123353663-1	M	06/02/2023	
5	ARIELLY DIAS SOUZA DOS SANTOS		26/02/2020	122682840-1	M	06/02/2023	
6	AURORA ALVES PIRES		02/05/2019	122907503-3	M	06/02/2023	
7	BERNARDO WENDEL SILVA ARAUJO DOS SANTOS		27/11/2019	122823472-3	T	06/02/2023	27/02/2023
8	CECILIA DE OLIVEIRA RIBEIRO VALADAO	0	22/04/2019	123520306-2	M	06/02/2023	
9	CECILIA ROCHA DA SILVA CAVALCANTE		17/10/2019	122102238-6	M	06/02/2023	
10	CLARISSE DE FREITAS MARTINS		05/07/2019	123520314-1	M	06/02/2023	
11	DAVI LUCAS BRITO MARQUES		18/10/2019	123520258-6	M	06/02/2023	
12	ESTELLA HELOA FERREIRA DA SILVA		15/01/2020	123184345-7	M	06/02/2023	
13	ESTHER EMANUELE LOPES CALIL		23/09/2019	123184348-9	M	06/02/2023	
14	FERNANDO DO CARMO FERNANDES		25/06/2019	122101312-9	M	06/02/2023	
15	GABRIEL HENRIQUE DA SILVA SANTOS		21/08/2019	122102382-2	M	06/02/2023	
16	GEOVANA HELENA BARBOSA MARTINS		09/08/2019	122101354-3	M	06/02/2023	
17	GIOVANNA CASTILHO LUZ		24/04/2019	121681989-0	M	06/02/2023	
18	HEITOR DAVY DA SILVA CARVALHO		18/05/2019	123520247-1	M	06/02/2023	
19	HELENA PORTELO FERREIRA RODRIGUES		30/03/2020	123951882-1	M	06/02/2023	
20	HELENA ROCHA GOMES		18/11/2019	123561712-9	T	06/02/2023	26/06/2023
21	IARA LIMA ALVES		18/03/2020	122533525-5	M	06/02/2023	
22	JOAO GABRIEL MAURO MIMA ROSA		10/01/2020	123520253-7	M	06/02/2023	
23	JOAO MIGUEL MARTINS FELIX		21/03/2020	122529262-1	M	06/02/2023	
24	KAUAN HENRIQUE SILVA DE OLIVEIRA		03/12/2019	122529247-5	M	06/02/2023	
25	LUIZ HENRIQUE RODRIGUES ALVES		10/09/2019	123561714-2	M	06/02/2023	
26	MANUELLA DE MEDEIROS DUARTE	0	09/01/2020	123597896-5	M	06/02/2023	
27	MELISSA JULIA GOMES BARBOSA		30/05/2019	123662151-7	M	06/02/2023	
28	MIGUEL ARCANJO BARBOSA DO PRADO		30/11/2019	122756616-5	M	06/02/2023	
29	MIGUEL OLIVEIRA DA SILVA MARCELINO		09/01/2020	123680323-1	M	06/02/2023	
30	NICOLAS DE OLIVEIRA SOUZA JUNIOR		14/05/2019	122140036-8	M	06/02/2023	
31	OLIVIA DOS SANTOS SOUZA		10/06/2019	122647325-8	M	06/02/2023	
32	PAOLLA EDUARDA DA SILVA BORGES		03/04/2019	122533167-5	M	06/02/2023	
33	PEDRO DE OLIVEIRA AMARAL		20/03/2020	123184350-0	M	06/02/2023	
34	SAMUEL AUGUSTO MARQUES PAZETO	0	15/01/2020	123520264-1	M	06/02/2023	
35	THAINA LARA CALIXTO FOGATTI		16/03/2020	122756682-7	M	06/02/2023	
36	VICENTE ROCHA ALVES		18/09/2019	122533556-5	M	06/02/2023	
37	YASMIN OLIVEIR IZIDORO		31/03/2020	122475301-X	M	06/02/2023	
38	YSIS DIB ALVES	0	26/09/2019	123520282-3	M	06/02/2023	
39	THOMAZ CLEMENTINO MARQUES		07/01/2020	122927271-9	T	21/03/2023	20/04/2023
40	NICOLLAS RIBEIRO DE SOUZA		11/07/2019	124702119-1	M	14/08/2023	

Data de Impressão 31/08/2023

DOCENTES: VALERIA (MANHA) – SELMA (TARDE) CUIDADORA: PAMELLA							
	ALUNOS		DN	RA		MATRICULA	BAIXA
1	ANNA LIZ FAJANI DA SILVA	0	27/03/2019	122507708-4	M	06/02/2023	
2	BEATRIZ KAROLLYNE DE ALMEIDA		01/11/2018	122105806-X	M	06/02/2023	
3	BERNARDO GUIMARAES DE LIRA	0	26/08/2018	121169785-X	T	06/02/2023	05/06/2023
4	CECILIA FERNANDES SILVA	0	22/06/2018	121658077-7	M	06/02/2023	
5	CECILIA MURRA OLIVEIRA MOREIRA		31/07/2018	122136221-5	M	06/02/2023	
6	DANIEL RAMOS FERNANDES DOS SANTOS	0	25/03/2019	122299151-2	M	06/02/2023	
7	ELIS WITZEL FERNANDES		07/10/2018	122274326-7	M	06/02/2023	
8	FERNANDO HENRIQUE PIRES		16/01/2019	122521640-0	M	06/02/2023	
9	GABRIEL RAMOS FERNANDES DOS SANTOS	0	25/03/2019	122299152-4	M	06/02/2023	
10	HELENA FERREIRA DINIZ		16/03/2019	121665804-3	M	06/02/2023	
11	HELENA TAVARES FIALHO DA SILVA	0	28/02/2019	121665821-3	M	06/02/2023	
12	ICARO ALESSANDRO ARAUJO DE SOUZA	0	06/12/2018	121518444-X	M	06/02/2023	
13	ISAAC LUIZ BISPO DA SILVA	0	21/11/2018	121468613-8	M	06/02/2023	
14	LAVINIA HELENA RIBEIRO FRANCISCO	0	05/05/2018	122533781-1	M	06/02/2023	
15	LORENZO MIGUEL DOS SANTOS SILVA		02/12/2018	122830765-9	M	06/02/2023	
16	LUCIANO BARBOSA DOS SANTOS JUNIOR		24/04/2018	124087123-5	M	06/02/2023	
17	LUIZ OTAVIO DA MATA FERREIRA		26/07/2018	121225782-0	M	06/02/2023	
18	MARIANA ALCAMIN SALES DOS SANTOS	0	01/10/2018	121526208-5	M	06/02/2023	
19	MEL LIMA BUSCH	0	29/10/2018	121412932-8	M	06/02/2023	
20	SAMUEL DOS SANTOS DE ALMEIDA	0	24/10/2018	121665863-8	M	06/02/2023	
21	SAMUEL NOGUEIRA DE LIMA		30/05/2018	120939727-4	M	06/02/2023	
22	SOFIA GOMES SILVA	0	22/01/2019	122105589-6	M	06/02/2023	
23	THAISA RAFAELA DE SOUZA FRANCA ALVES		26/02/2019	122533810-4	R	06/02/2023	02/05/2023
24	VALENTINA GOMES DA SILVA	0	22/12/2018	121526260-7	M	06/02/2023	
25	YASMIN PIERRE OLIVEIRA LACERDA DA SILVA	0	30/04/2018	122533876-1	M	06/02/2023	
26	MELYSSA DA SILVA MORELLI		11/12/2018	124087796-1	M	03/05/2023	

DOCENTES: ELIANE (MANHA) – JOSIENE (TARDE) CUIDADORA: CAROLINA							
	ALUNOS		DN	RA		MATRICULA	BAIXA
1	ANA LUIZA JANOTI BECKER	0	15/01/2019	122841817-2	M	06/02/2023	
2	ARTHUR HENRIQUE MONTEIRO DE OLIVEIRA	0	10/02/2019	121665681-2	M	06/02/2023	
3	CECILIA BORGES CARDOSO DE LIMA	0	19/02/2019	122841439-7	M	06/02/2023	
4	DOMENICK DE OLIVEIRA MOREIRA	0	30/09/2018	122141901-8	M	06/02/2023	
5	ELOISA SILVA DE REZENDE	0	02/04/2018	121518398-7	M	06/02/2023	
6	EMANUELLE VITHORIA DE OLIVEIRA SANTOS	0	03/05/2018	120939598-8	M	06/02/2023	
7	EMILLY CRISTINNE DOS SANTOS RIBEIRO		26/05/2018	124087794-8	M	06/02/2023	
8	ESTELA DE OLIVEIRA ANDRADE		15/10/2018	124344823-4	M	10/02/2023	
9	JOAO FERNANDO BARATELI CIPRIANO DE CARVALHO	0	24/09/2018	121526126-3	M	06/02/2023	
10	JULIA SEMILIO RIBEIRO	0	24/10/2018	122841822-6	M	06/02/2023	
11	KESSYA LAUANY MORAIS DOS SANTOS	0	15/01/2019	121658182-4	M	06/02/2023	
12	LARISSA SARAY CASTRO DOS SANTOS	0	18/08/2018	121665852-3	M	06/02/2023	
13	LAURA DE OLIVEIRA ANDRADE		15/10/2018	124344899-4	M	06/02/2023	
14	LAVINIA FERNANDES MORAIS RIBEIRO	0	23/02/2019	122141932-8	M	06/02/2023	
15	LAVINIA NASCIMENTO MALAGUTI		18/12/2018	123484938-0	M	10/02/2023	
16	LORENZO DA SILVA MIMA ROSA		13/04/2018	121374472-6	M	06/02/2023	
17	LORENZO GABRIEL TORNELI DE SOUZA	0	21/05/2018	121684853-1	M	06/02/2023	
18	LUIS MIGUEL FERREIRA DA SILVA	0	13/12/2018	121658533-7	M	06/02/2023	
19	MANUELA AQUINO PEREIRA	0	24/09/2018	121658567-2	M	06/02/2023	
20	MELYSSA DA SILVA MORELLI		11/12/2018	124087796-1	R	06/02/2023	02/05/2023
21	MYA NUNES RIBEIRO	0	13/03/2019	121705298-7	T	06/02/2023	10/07/2023
22	NICOLAS GABRIEL DA SILVA DE SOUZA		04/01/2019	123473329-8	M	06/02/2023	
23	VICENTE CARDOSO FELICIANO		28/11/2018	122841833-0	M	06/02/2023	
24	YASMIM VITORIA DE CASTRO SANTOS	0	01/10/2018	121468848-2	M	06/02/2023	
25	YOSSEF ESZRA FERREIRA BELIZARIO		22/05/2018	120974520-3	M	06/02/2023	
26	THAISA RAFAELA DE SOUZA FRANCA ALVES		26/02/2019	122533810-4	M	03/05/2023	

PRÉ-ESCOLA A						
DOCENTES: MARIA ANGÉLICA(MANHÃ) – FLAVIANA (TARDE)						
	ALUNOS		DN	RA	MATRICULA	BAIXA
1	ADRIAN HENRIQUE SILVA MARQUES		16/08/2017	120742612-X	M	06/02/2023
2	ALICE CARVALHO DE OLIVEIRA		07/02/2018	121108904-6	M	06/02/2023
3	ANA JULIA DOS SANTOS MATIAS		10/10/2017	120941790-X	M	06/02/2023
4	ANA JULIA VITORIA AMBROSIO SILVA		25/05/2017	120774687-3	M	06/02/2023
5	ANTONIO CARLOS SILVEIRA NETO		07/05/2017	120104145-4	M	06/02/2023
6	ARTHUR LEANDRO VIANA		26/01/2018	120941929-4	M	06/02/2023
7	DAVI LIMA DE QUEIROZ		18/09/2017	122535737-8	M	06/02/2023
8	ENZO MIGUEL FERRARI		12/03/2018	121560798-2	M	06/02/2023
9	FELIPE GABRIEL DE OLIVEIRA SIQUEIRA		15/03/2018	121330470-2	M	06/02/2023
10	FELIPE VIEIRA SOUZA DOS SANTOS		12/09/2017	120942089-2	M	06/02/2023
11	GABRIELA FERRARI DE FREITAS		21/12/2017	120774698-8	M	06/02/2023
12	HEITOR PEREIRA DA SILVA		05/12/2017	121684070-2	M	06/02/2023
13	HELLENA RODRIGUES FERREIRA		16/10/2017	120942175-6	M	06/02/2023
14	JOAO GABRIEL LIMA SANTOS	0	04/03/2018	121299768-2	M	06/02/2023
15	LORENNAS VASCONCELOS DE SOUZA		01/03/2018	123185159-4	T	06/02/2023 31/07/2023
16	MARIANY CARDOSO MARQUES		28/10/2017	121526397-1	M	06/02/2023
17	MATEUS BARSALINI PEREIRA LOPES DE ARAUJO		31/03/2018	120877197-8	M	06/02/2023
18	PEDRO MIGUEL FERNANDES BERNARDES		01/06/2017	120516215-X	M	06/02/2023
19	REBEKA OLIVEIRA DA SILVA		17/04/2017	122299153-6	M	24/02/2023
20	SOPHIA SOUSA DE ALBUQUERQUE		07/12/2017	120527565-4	M	06/02/2023
21	VALENTINA ROCHA RODRIGUES		14/05/2017	120313210-4	M	06/02/2023
22	VICENTE AZZOLI GOMES		07/11/2017	121526455-0	M	06/02/2023
23	YASMIN YAMADA DE LAZARO		04/05/2017	120041606-5	M	06/02/2023
24	CONRADO DA SILVA TOZZI		02/05/2017	122130197-4	M	14/04/2023

PRÉ-ESCOLA B						
DOCENTES: GABRIELA (MANHÃ) – FERNANDA (TARDE)						
	ALUNOS		DN	RA	MATRICULA	BAIXA
1	ANA LUIZA DOS SANTOS		19/02/2018	121526324-7	M	06/02/2023
2	ARTHUR CAMPOS FELICIANO		13/09/2017	122841883-4	M	06/02/2023
3	ARTHUR PRADO GOMES DE MACEDO		08/06/2017	121469001-4	T	06/02/2023 10/04/2023
4	CECILIA LIMA BEGALLI		02/02/2018	120930830-7	M	06/02/2023
5	DAVI LUCAS SEBASTIAO BARBOSA DA SILVA		08/08/2017	122110875-X	M	06/02/2023
6	DEIVID SANTANA FELIX		14/06/2017	121070119-4	M	06/02/2023
7	ENZO MATIAS FÁRIA		22/08/2017	120931079-X	M	06/02/2023
8	GABRIEL MAURICIO CARIAS SILVA		11/11/2017	121370754-7	M	06/02/2023
9	GABRIELA VITORIA DOS SANTOS PEREIRA		14/09/2017	121265416-X	M	06/02/2023
10	GABRIELLA HELOIZY FERREIRA NEVES		18/10/2017	121555869-7	M	06/02/2023
11	HELENA VENTURA ROCHA DOS REIS		24/10/2017	121665938-2	M	06/02/2023
12	JULLIA VITORIA DIAS BRAGA		17/01/2018	120609266-X	M	06/02/2023
13	KAUAN FELICIANO MELO		17/03/2018	121469049-X	M	06/02/2023
14	LUCAS GABRIEL MARQUES SOUZA		13/10/2017	121665952-7	M	06/02/2023
15	LUCAS MIGUEL PRADO DUARTE		24/03/2018	121469096-8	T	06/02/2023 10/04/2023
16	LUIZ OTAVIO DOS SANTOS SOUZA		13/04/2017	122037758-2	M	06/02/2023
17	MATHEUS HENRIQUE RODRIGUES ISAIAS		26/08/2017	120341739-1	M	06/02/2023
18	NATHALIA PALHARES VIANA DE JESUS		06/12/2017	121469242-4	M	06/02/2023
19	PEDRO CESAR DIAS BRAGA		17/01/2018	120609268-3	M	06/02/2023
20	SAMUEL RIBEIRO DE MATOS		28/05/2017	121720529-9	M	10/02/2023
21	SOPHIA CANDIDO VOLHERT		07/04/2017	121580819-6	M	06/02/2023
22	VALENTINA DE JESUS SANTOS SOUZA		02/02/2018	122110517-6	M	06/02/2023
23	YASMIM LUIZA FERREIRA SILVA		20/09/2017	120750486-5	T	06/02/2023 09/03/2023
24	YASMIN FERREIRA DA SILVA		08/09/2017	123693883-5	M	18/05/2023

Data de impressão 31/08/2023

SALA DE AEE						
RECURSOS HUMANOS EXISTENTES						
	ALUNOS	DN	RA		MATRICULA	BAIXA
1	GABRIEL HENRIQUE DA SILVA SANTOS	21/08/2019	122102382-2	M	06/02/2023	
2	HELENA ROCHA GOMES	18/11/2019	123561712-9	T	06/02/2023	26/06/2023
3	MIRAELE FERREIRA BELIZARIO	29/09/2020	123184032-8	M	06/02/2023	
4	VICENTE CARDOSO FELICIANO	28/11/2018	122841833-0	M	06/02/2023	
5	YOSSEF ESZRA FERREIRA BELIZARIO	22/05/2018	120974520-3	M	06/02/2023	

1.7. RECURSOS HUMANOS EXISTENTES NO INÍCIO DO ANO LETIVO

Equipe gestora	
CRISTIANE BARBOZA FERRARI DE FREITAS(COORDENADORA DE CRECHE)	
Professor 1- Efetivo	
FERNANDA DA SILVA SANTOS TOZZI JOSIENE DA SILVA FARIAS COSTA MARIA ANGÉLICA SOARES DOS SANTOS VALÉRIA RODRIGUES ZAMPERLINI ALONSO	
Professor de Educação Infantil-efetivo	
ALINE DE SOUZA REBOREDO TEIXEIRA FLAVIANA SOUZA DE ALBUQUERQUE GISLAINE APARECIDA LOPES DE OLIVEIRA ISADORA GABRIELA PEGORIN SELMA MARIA ARDUINO LINTZ VANESSA REGINA CAETANO	
Professor de Educação Infantil- EVENTUAL	
MÁRCIA MARIA BENTO ROSELI APARECIDA FERNANDES DE CASTRO	
Educador de Educação Infantil- Efetivo	
ANA CARLA RODRIGUES JARDIM ELIANE PEREZ FERNANDES SERVO ELIZETE LUCIANO (READAPTADA LIP) GABRIELA OLIVEIRA ROCHA ALVES MARIANA BARCELOS BORGES	
Professor II – Educação Física- EVENTUAL	
FLÁVIO GERÔNIMO DA COSTA	
Professor II – Inglês	
BRUNA INÊS BARBOSA CICALÉ JULIANA OLIVEIRA MAFRA PEIXOTO	
Professor I –ARI- EVENTUAL	
TALITA STEPHANE DA SILVA MARTINS THALITA TIAGO DE FREITAS TANAKA	
Pajem	
ANA CLAUDIA DE SOUZA NASCIMENTO (READAPTADA)	
Auxiliar de Cuidados Diários- Efetivo	
EXPEDITA CARDOSO NEVES GRAZIELA REGINA BOSSI DA SILVA JULYANA VIEIRA DOS SANTOS KATIANE APARECIDA DA SILVA PATRICIA DE FATIMA ELEOTÉRIO VÂNIA DA SILVA GOMES VERA LUCIA GONÇALVES DOS SANTOS	
Auxiliar Operacional de Serviços Gerais -Efetivo	
ANA PAULA DA SILVA ROSALINO APARECIDA DONIZETE DE ARRUDA DOS SANTOS CRYSLAINE GABRIEL FRANCISCO SAVANHAQUE MARIA INÊS DE PAULA TOLEDO	
Merendeira- efetiva	
ELIANE LILIAN DE SOUZA ROCHA LUCIANE SANTOS OLIVEIRA TATIANA FUSCO DE PAULA MARTINS	

ATUALIZADO EM 28/02/2023

1.8. RECURSOS HUMANOS EXISTENTES ATUALMENTE

Equipe gestora
CRISTIANE BARBOZA FERRARI DE FREITAS (COORDENADORA DE CRECHE)
Professor 1- Efetivo
FERNANDA DA SILVA SANTOS TOZZI JOSIENE DA SILVA FARIAS COSTA MARIA ANGÉLICA SOARES DOS SANTOS VALÉRIA RODRIGUES ZAMPERLINI ALONSO
Professor de Educação Infantil- efetivo
ALINE DE SOUZA REBOREDO TEIXEIRA FLAVIANA SOUZA DE ALBUQUERQUE GISLAINE APARECIDA LOPES DE OLIVEIRA ISADORA GABRIELA PEGORIN (LIP) SELMA MARIA ARDUINO LINTZ VANESSA REGINA CAETANO
Professor de Educação Infantil- REJAE
MARCIA MARIA BENTO ROSELI APARECIDA FERNANDES DE CASTRO
Educador de Educação Infantil- Efetivo
ANA CARLA RODRIGUES JARDIM ELIANE PEREZ FERNANDES SERVO ELIZETE LUCIANO (LIP) GABRIELA OLIVEIRA ROCHA ALVES MARIANA BARCELOS BORGES
Professor II- Educação Física- EVENTUAL
REINALDO SILVA SERRANO
Professor II – Educação Física-REJAE
ANA CAROLINA BALDOINO MARQUES/LICENÇA MATERNIDADE CAMILA APARECIDA DA ROCHA SOUZA
Professor II –Inglês
BRUNA INÊS BARBOSA CICALÉ JULIANA OLIVEIRA MAFRA PEIXOTO
Professor I –ARI
GRAZIELE OLIVEIRA DA SILVA THALITA TIAGO DE FREITAS TANAKA
Pajem
ANA CLAUDIA DE SOUZA NASCIMENTO (READAPTADA)
Auxiliar de Cuidados Diários- Efetivo
EXPEDITA CARDOSO NEVES GRAZIELA REGINA BOSSI DA SILVA JULYANA VIEIRA DOS SANTOS KATIANE APARECIDA DA SILVA PATRICIA DE FATIMA ELEOTÉRIO VÂNIA DA SILVA GOMES VERA LUCIA GONÇALVES DOS SANTOS
Auxiliar de Cuidados Diários- REJAE
ALESSANDRA CRISTINA ROQUETI DAIANA APARECIDA DE SOUZA LACERDA MARINA DAMIÃO DE MELO SANTOS
Cuidadora - EVENTUAL
KERIN PAMELLA DE SOUZA CHAVES
Cuidadora - REJAE
CAROLINA ROCHA DA SILVA CAVALCANTE RIDALVA DE OLIVEIRA
Auxiliar Operacional de Serviços Gerais -Efetivo
ANA PAULA DA SILVA ROSALINO APARECIDA DONIZETE DE ARRUDA DOS SANTOS CRYSLAINE GABRIEL FRANCISCO SAVANHAQUE MARIA INÊS DE PAULA TOLEDO
Merendeira- efetiva
ELIANE LILIAN DE SOUZA ROCHA (READAPTADA) LUCIANE SANTOS OLIVEIRA TATIANA FUSCO DE PAULA MARTINS

ATUALIZADO EM 31/08/2023

1.9. ATIVIDADES EDUCACIONAIS PREVISTAS PARA O ANO LETIVO DE 2023

QUADRO DE REUNIÕES DE PAIS OU RESPONSÁVEIS
14,15,16 e 22/03/2023 Reunião para início do ano letivo separadas por faixa etária 28/04/2023 1º Bimestre 11/07/2023 2º Bimestre 29/09/2023 3º Bimestre 20/12/2023 4º Bimestre
QUADRO DE ASSEMBLEIAS E REUNIÕES DA ASSOCIAÇÃO DE PAIS E MESTRES - APM
Assembleia Geral: 29/06/2022, 20/12/2022 Reuniões Conselho Deliberativo, Conselho Fiscal e Diretoria Executiva: 30/03/2023, 28/04/2023, 30/05/2023, 29/06/2023, 11/07/2023, 29/08/2023, 29/09/2023, 31/10/2023, 30/11/2023, 20/12/2023.
QUADRO DE ASSEMBLEIAS E REUNIÕES DO CONSELHO DE ESCOLA
14/02/2023 Reunião para Eleição e Posse 09/03/2023 Reunião para aprovação do Calendário Escolar/2023 17/04/2023 Reunião para aprovação do 2º Calendário Escolar/2023 05/07/2023 ;15/09/2023 Reuniões de encerramento de bimestre 06/12/2023 Reunião para apresentação dos resultados e fechamento do ano letivo de 2023
QUADRO DE ATIVIDADES CULTURAIS
17/06/2023 Festa junina 20/08/2023 Atividades em comemoração ao aniversário da cidade 05/09/2023 Atividade cívica em comemoração a Independência do Brasil 10/10/2023 Atividades semana da criança 09/12/2023 Formatura

CRONOGRAMA DE DESEMBOLSO EM CONSONÂNCIA COM AS METAS A SEREM ATINGIDAS

O cronograma de desembolso em consonância com as metas a serem atingidas para prestação de serviços teve como previsão mensal o valor de R\$ 1.883,64(UM MIL quatrocentos e oitenta e três reais e sessenta e quatro centavos) e como consumo o valor de R\$ 2.000,00 (DOIS MIL REAIS). A seguir, disponibiliza-se o quadro, com a previsão de gastos:

QUADRO RESUMO DE PREVISÃO DE GASTOS

Natureza das Operações	Previsão mensal	Previsão anual
Consumo	R\$ 2.000,00	R\$ 22.000,00
Prestação de Serviços diversos que se fizerem necessários para Reparos e Manutenção na Unidade escolar	R\$ 1.883,64	R\$ 20.720,04
TOTAL	R\$ 3.883,64	R\$ 42.720,00

Fonte: Secretaria Municipal de Educação/ CEMEI "Luzia Costa Fernandes",

A previsão mensal total de repasse será de R\$ 42.720,00 divididos em 11 parcelas a serem depositados no Banco do Brasil S/A, agência: 6621-4, número da conta corrente: 100.474-3.

2.0 AVALIAÇÃO DAS METAS E AÇÕES

Para tornar nosso CEMEI (Centro de Educação Infantil) cada vez mais atraente para a criança e para alcançar os objetivos propostos traçamos algumas metas e ações descritas nos quadros a seguir e as avaliamos no quadrimestre mesmo se tratando de metas para o período anual. Já no eixo pedagógico mantivemos somente os itens pertencentes ao período do ano, fazendo a avaliação nos mesmos moldes.

Manutenção do forro do pátio devido as chuvas



Manutenção em vasos sanitários, pias da cozinha, porta do maternal.

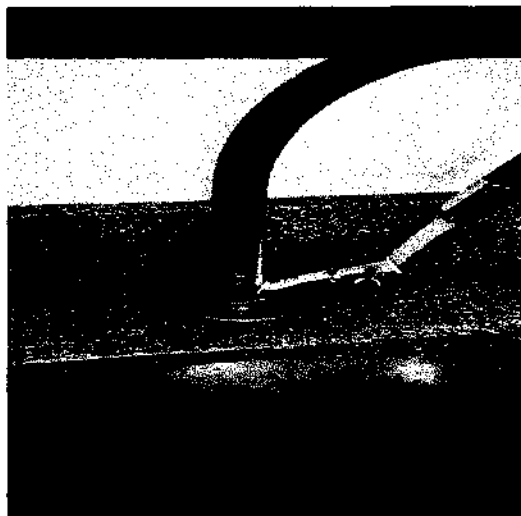
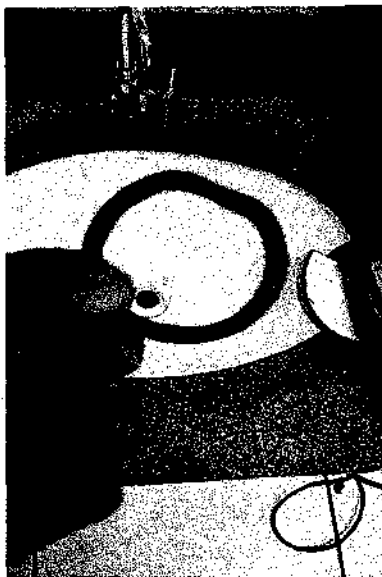

Retirada da árvore que estava encostada no muro da unidade



Reforma no parquinho infantil aumentando quantidades de brinquedos

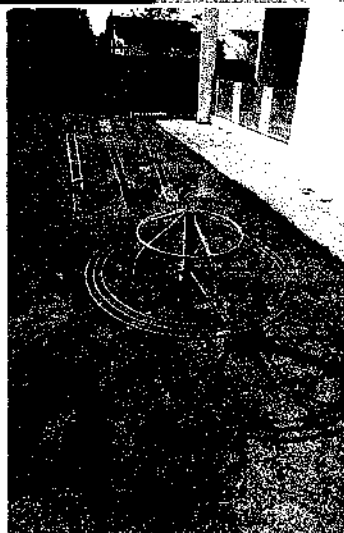
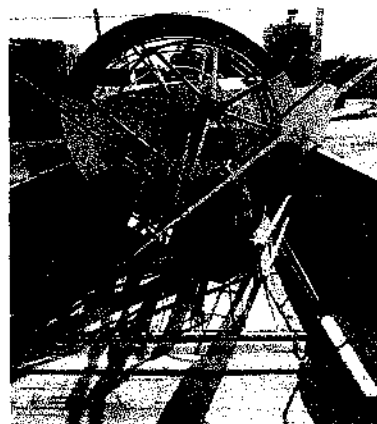

Cantinhos da Leitura e Espaço de Jogos ganhando forma

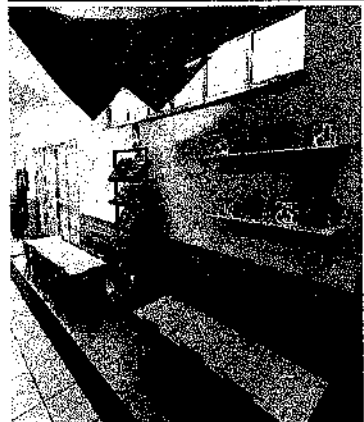
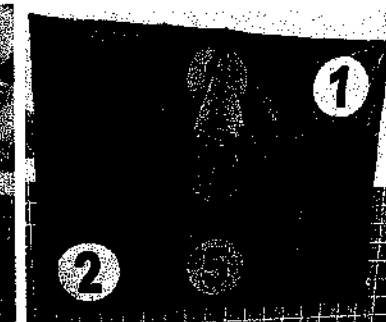
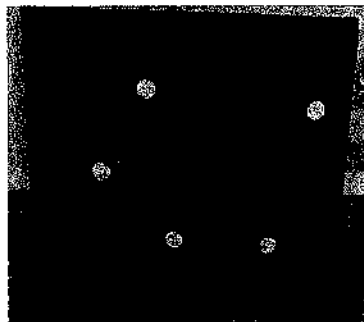

Plano de ação (Eixo estrutural da Unidade)

Metas e objetivo a que responde	Ação (atividade)	Pessoa responsável(s) (a)	Recursos (o que precisaremos/quem dará apoio?)	Avaliação no quadrimestre
Garantir que a parte gramada do cemei, fachada e parque, tenham manutenção, ficando em condições apresentáveis, saudáveis e seguras para utilização.	Manutenção da fachada, gramado e parque infantil.	Direção e contratação de serviço especializado.	Adubos, argila, plantas ornamentais, bulbos, enxertos, fertilizantes, mudas envasadas ou com raízes, nuas, sementes, terra, tubérculos, terra, vasos e afins. Contratação de serviço de jardinagem, poda de grama. Verba financeira (APM OU PDDE), conforme a disponibilidade, apoio da Supervisão quando necessário e aprovação do Conselho.	Meta cumprida, foi feita a manutenção do gramado geral e do parque por meio de prestadores de serviço pois não foi possível a utilização da equipe de meio ambiente. O parque infantil passou por reforma e foi feita a pintura do pátio e entrada.
Fazer revisões e manutenções periódicas da hidráulica, prevenindo, acidente, vazamentos, desperdícios e boas condições de trabalho	Manutenção hidráulica	Direção e contratação de serviço especializado.	Verbas da APM para aquisição e contratação de prestadores de serviço.	Meta cumprida, no atual momento encontra-se em ordem, como se trata de um número expressivo de uso e um prédio grande é um problema frequente que precisou de manutenção no período.
Conservar todos os ambientes da unidade limpos e organizado, livres de pragas e insetos.	Limpeza e higienização de ambientes	Direção, equipe do Quadro de apoio, e contratação de serviço especializado quando se fizer necessário.	Verbas da APM para aquisição mensal de produtos necessários para limpeza e lavanderia e organização da cozinha e lactário; excepcionalmente contratar agente de limpeza escolar em conformidade com legislação vigente. Na necessidade de contratação de agente de limpeza escolar, além do salário, prever nos custos os encargos trabalhistas.	Meta cumprida com êxito pela equipe de serviços gerais sem a necessidade de contratação de agentes de limpeza e em determinadas situações de organização foi feita a divisão das tarefas entre a equipe para que houvesse mais eficiência na limpeza. Foram feitos compras e controle de estoque de produtos de limpeza e também a retirada no almoxarifado da educação.
Garantir a integridade física dos alunos e funcionários na unidade escolar.	Aquisição de materiais necessários para higiene e saúde	Direção e equipe escolar	Kits de segurança (EPIs), primeiros socorros, materiais para higienização	Meta cumprida, aquisição feita conforme necessidade.
Garantir a segurança dos alunos e equipe escolar em relação a contaminação por diversas doenças	Aquisição do material e serviço especializado	Direção, equipe do CEMEI e contratação de serviço especializado quando se fizer necessário.	Verba da APM para aquisição, bactericidas em geral, desinfetantes, repelentes, protetores solares; Prestadores de serviços dedetização e ratificação de todo o prédio.	Meta cumprida, CEMEI com produtos necessários para o período, ambientes dedetizados e ratificados dentro do prazo de validade.
Garantir que os funcionários de apoio tenham a disposição os EPI	Aquisição de EPI.	Direção, equipe do Quadro de apoio, e contratação de serviço especializado quando se fizer necessário.	Verba da APM para aquisição de luvas, toucas, máscaras, botas, aventais e demais equipamentos de proteção, solicitação ao setor responsável da secretaria caso haja necessidade.	A equipe recebeu da secretaria municipal de educação um kit de uniforme para ser usado diariamente no ano anterior, os demais itens foram comprados conforme necessidade, não sendo necessário a compra neste

Garantir que a unidade possua utensílios e ferramentas básicas para pequenas manutenções e reparos	Aquisição de ferramentas e materiais necessários para pequenos reparos.	Direção, equipe do Quadro de apoio, e contratação de serviço especializado quando se fizer necessário.	Verba da APM para aquisição de vedantes em geral, fitas dupla face, buchas com parafusos de diversos tamanhos, pregos, brocas para várias superfícies, mangueiras, rastelos, martelos, tesouras, alicates, etc	quadrimestre. Neste período não se fez necessário a aquisição destes materiais, os prestadores contratados para os serviços dispunham de ferramentas e os executados no CEMEI por funcionário, não necessitaram de nada novo.
--	---	--	--	--

Plano de ação (Eixo Pedagógico)

Meta e objetivo a que responde	Ação (Atividade)	Pessoa(s) responsável(is)	Cronograma (prazos)	Recursos (o que precisaremos/quem dará apoio?)	Avaliação
Avaliar os alunos para que seja mapeado os problemas bucais, problemas de fala ou neurológicos, encaminhar alunos com suspeitas de deficiências e transtornos para a saúde com maior eficiência e agilidade.	Visita e avaliação da fonoaudióloga e da dentista	Direção, equipe do Cemei e parceria de serviço especializado, dentista e fonoaudióloga da secretaria de saúde	Mês de maio, dias suficientes para a avaliação de todos os alunos.	Máscaras e luvas para os profissionais de saúde, impressão de formulários e orientações para os profissionais da unidade.	Objetivo alcançado, pois a avaliação foi feita e com trabalho intenso dos profissionais e equipe técnica conseguimos mapear e encaminhar os problemas diagnosticados.
Enriquecer o conhecimento das turmas com relação a higiene bucal, Proporcionar um dia de atividades lúdicas, fazer uma orientação técnica aos pais e funcionários sobre o assunto, trazer a comunidade para a escola e estreitar vínculos.	Projeto Sorrindo	Direção, equipe do Cemei e parceria de serviço especializado, dentista e fonoaudióloga da secretaria de saúde.	Junho com culminância na atividade cultural realizada no dia dezessete do mesmo mês.	Compra de materiais de papelaria, confecção de painel ilustrativo, exposição de trabalhos, livros, contação de história, oficina de desenho, pinturas e jogos (confeccionados pela equipe e demonstração técnica.	Objetivo alcançado: os docentes participaram, houve uma boa participação dos pais e das crianças, a exposição e as oficinas foram um sucesso.
Proporcionar às crianças um dia divertido e diferentes para comemorar a data. Trabalhar a cultura regional, comidas típicas, danças, costumes etc.	Festa Juliana	Direção, equipe do Cemei e contratação de serviço especializado quando se fizer necessário.	Primeira semana de julho	Compra de materiais de papelaria, tecidos e aviamentos, Contratação de prestação de serviço e apresentações típicas da data.	Objetivo alcançado onde as famílias compareceram para prestigiar o evento, equipe e alunos caracterizados. Apresentações maravilhosas, adesão total das famílias.
Enriquecer o conhecimento das turmas quanto aos costumes e tradições da Festa do Peão de	Queima do alho	Direção, equipe do CEMEI e contratação de	Agosto com culminância na última semana do mês.	Compra de materiais de papelaria, confecção de painel típico, exposição de	Objetivo alcançado: os docentes ensaiaram as crianças, a equipe trouxe itens para exposição e

<p>Barretos e aniversário da cidade.</p>		<p>serviço especializado quando se fizer necessário.</p>		<p>itens caipiras. Fornecimento do setor de merenda de itens para a preparação da comida Compra de alimentos para queima do alho (este sendo utilizado com recurso próprio).</p>	<p>conseguiram uma cantora para abrilhantar a festa, comida com fartura, participação maciça dos funcionários.</p>
--	--	--	--	--	--

ATIVIDADES DESENVOLVIDAS

MAIO:

- Estimulação infantil:

A estimulação das crianças pequenas é uma ação educacional que visa favorecer o desenvolvimento infantil, por se tratar de um processo educacional, tem uma ação globalizada sobre a criança e suas necessidades. O estímulo precoce que recebe a criança é essencial e constitui a base do seu desenvolvimento futuro. Como o próprio nome já diz, o estímulo tem como objetivo desenvolver e potencializar, através de jogos, exercícios, técnicas, atividades, e de outros recursos, as funções do cérebro da criança beneficiando seu lado intelectual, seu físico e sua afetividade.

O conceito básico é o de proporcionar à criança as experiências necessárias, a partir de seu nascimento, para lhe garantir o desenvolvimento máximo de seu potencial, tem o papel de proporcionar atividades destinadas ao desenvolvimento mental infantil, resultando em duradouros benefícios para o desenvolvimento do indivíduo.



- Construção do nome próprio no processo de alfabetização:

O contato da criança com o próprio nome é uma aprendizagem significativa e importante, pois seu nome é algo apenas seu, que faz parte de sua identidade. A partir deste contato a criança passa a ter curiosidade sobre o mundo letrado e as diferentes possibilidades de escrita e leitura como livros, bilhetes, cartazes, etc.

As crianças percebem que seu nome está escrito em seus materiais, seus pertences, mochila, etc. E que este conjunto de letras faz sentido quando precisam escrevê-lo.

O papel do professor é ampliar e significar a inserção das crianças no mundo letrado através do trabalho com o nome próprio. A escrita do nome é uma importante conquista para a criança, pois proporciona a percepção de si como um ser social e, aos poucos, a criança vai se apropriando do sistema de escrita.

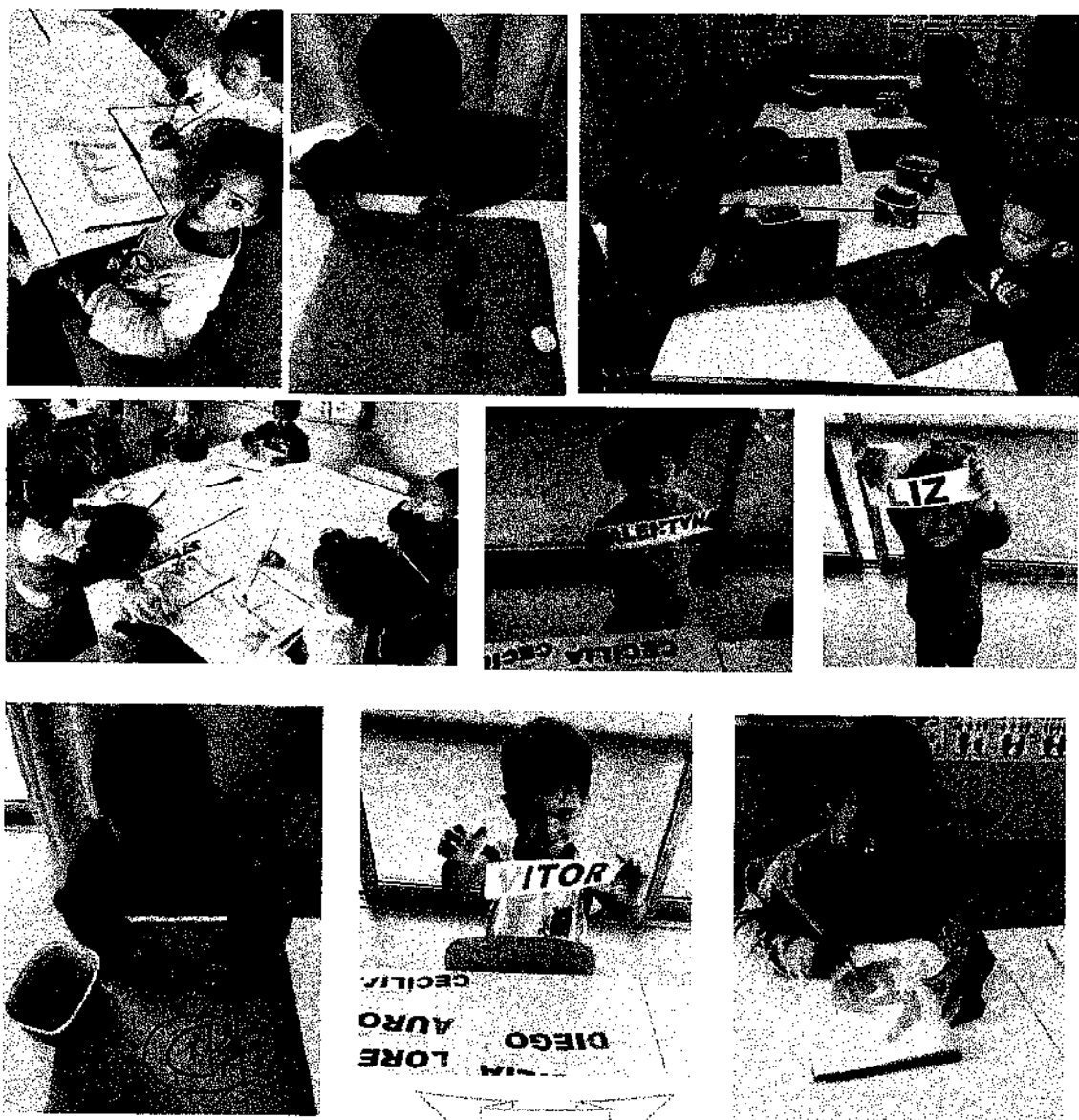

- Literatura Infantil

A literatura é fundamental para a formação de qualquer pessoa, não só no tocante à sua capacidade intelectual, mas também cultural e para a formação de cidadãos mais conscientes. A literatura na Educação Infantil tem grande importância e o hábito da leitura não deve estar presente apenas na vida adulta. A introdução a leitura nas rotinas escolares desde a primeira infância estimula os ensinamentos dos hábitos culturais elementares e realiza também a mediação do repertório artístico-cultural da criança.

A literatura e o hábito da leitura contribuem com o desenvolvimento de crianças desde a primeira infância, impactando na sua formação pessoal, nas capacidades cognitivas superiores, fundamentais para o desenvolvimento e para a aprendizagem, como a atenção voluntária, da percepção, da memória e da abstração, a ampliação do repertório imagético e do exercício da imaginação e da criatividade, além do aprimoramento da expressão, da linguagem e a ampliação do repertório linguístico. Assim, a contação de história se faz presente em todas as turmas da educação infantil, sendo atividade de rotina, visando atingir o desenvolvimento global de nossos alunos.



- Jogos matemáticos

O jogo faz parte do cotidiano do aluno, por isso, ele se torna um instrumento motivador no processo de ensino e aprendizagem, além de possibilitar o desenvolvimento de competências e habilidades. Na educação lúdica, entendida como o aprender brincando, integra na sua essência uma concepção teórica profunda e uma concepção prática atuante e concreta. Seus objetivos são as estimulações das relações cognitivas, afetivas, verbais, psicomotoras, sociais, a mediação socializadora do conhecimento e a provocação para uma reação crítica e criativa dos alunos. Desta forma o aluno constrói conceitos matemáticos, interagindo e testando as possibilidades, através dos jogos.



Junho e julho

- Estimulação sensorial:

As atividades sensoriais são um grupo de atividades que estimulam os sentidos da criança, contribuindo para seu desenvolvimento cognitivo, social e comportamental. Essas atividades são fundamentais para o desenvolvimento infantil, pois permitem que se trabalhe a coordenação motora global, motricidade fina, equilíbrio, sensações, habilidades, sensibilidade infantil, além de despertar seu interesse para cores, formas e texturas. Assim, atividades sensoriais integram aspectos cognitivos, psíquicos e motores, formando a base para capacidade de expressão pelo movimento, além da tomada de consciência sobre o próprio corpo.

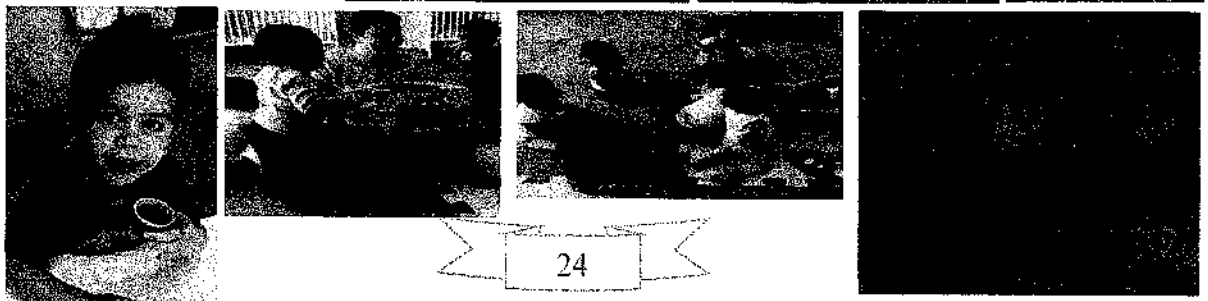
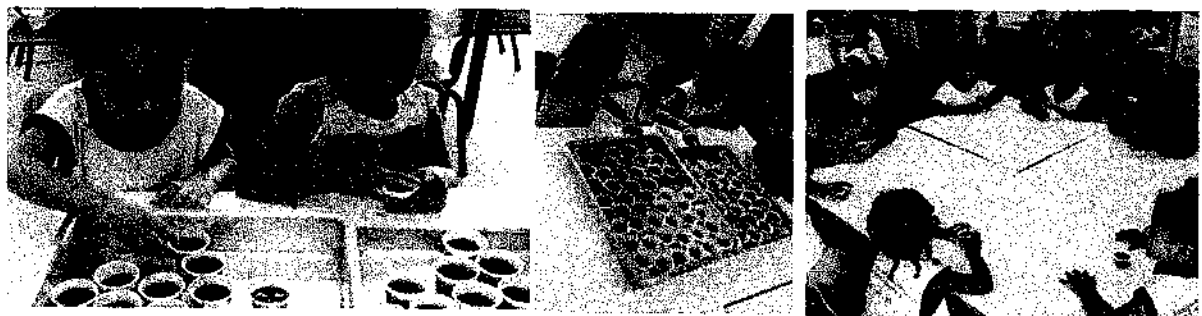

- Construção da escrita:

A construção da escrita visa proporcionar diversas experiências com a língua, objetivando que os alunos comecem a construir hipóteses sobre o funcionamento da linguagem, tendo a oportunidade de confrontá-las e reconstruí-las, num processo constante de aprendizagem.

Essas vivências garantirão que conhecimentos básicos sobre o funcionamento da língua sejam adquiridos, os quais se fazem necessários para que outras aprendizagens mais formais da alfabetização ocorram. Atividades como escrita de listas, fazer um cartão e tentando escrever, mesmo que de modo não convencional, são oportunidades para a construção de hipóteses sobre a escrita.

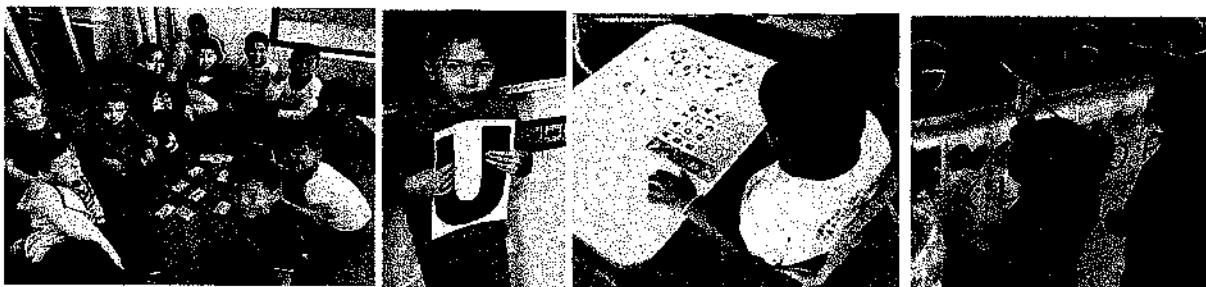
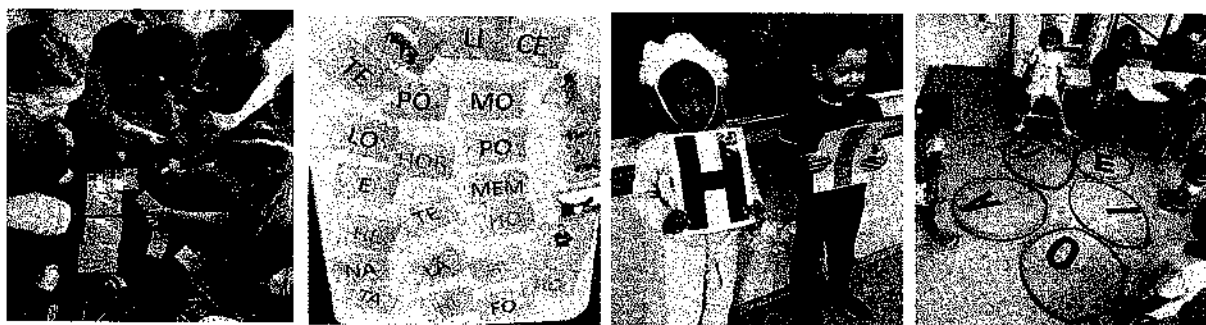
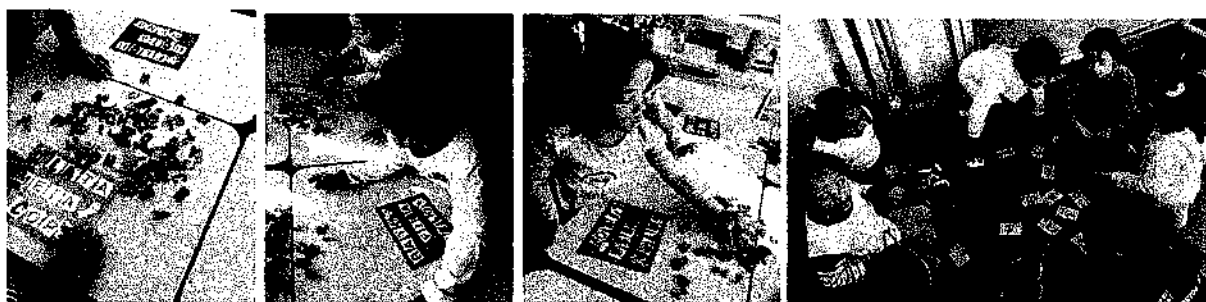

- Festa julina

O resgate das tradições culturais brasileiras é de fundamental importância, principalmente na educação infantil, quando a base cultural do aluno é estruturada. O CEMEI realizou o resgate desta atividade tão importante, criando um grande "Arraial" com seus alunos. A atividade foi desenvolvida na "Estação Cultura", pois o prédio escolar não comporta a realização desta festa, haja visto que a maioria dos pais participam, havendo grande público a ser atendido.

O tema foi inicialmente trabalhado nas atividades diárias do CEMEI, com a introdução das características desta festa, sendo que os alunos tiveram a oportunidade de conhecer as danças típicas, a caracterização por roupas, conhecer os principais alimentos e costumes deste festejo, a culminância das atividades foi a apresentação de todas as turmas, com uma dança típica.



Agosto

- Jogos e brincadeiras:

Os jogos e brincadeiras são excelentes estratégias de ensino e de aprendizagem na escola, favorecendo vivências de situações reais e imaginárias, propondo à criança desafios e instigando-a a procurar soluções para as situações, através do raciocínio, da troca de ideias e da imaginação.

Brincar é uma atividade natural e espontânea para a criança, sendo importante para sua formação, pois é através da brincadeira que a criança constrói seu mundo e sua identidade. Brincar está relacionado ao prazer, estimulando a curiosidade e o desenvolvimento intelectual da criança, além de ensinar regras, persistência, colaboração e companheirismo. Dessa forma, os jogos e brincadeiras são eixos estruturantes das atividades infantis e tem destaque no planejamento e realidade escolar.

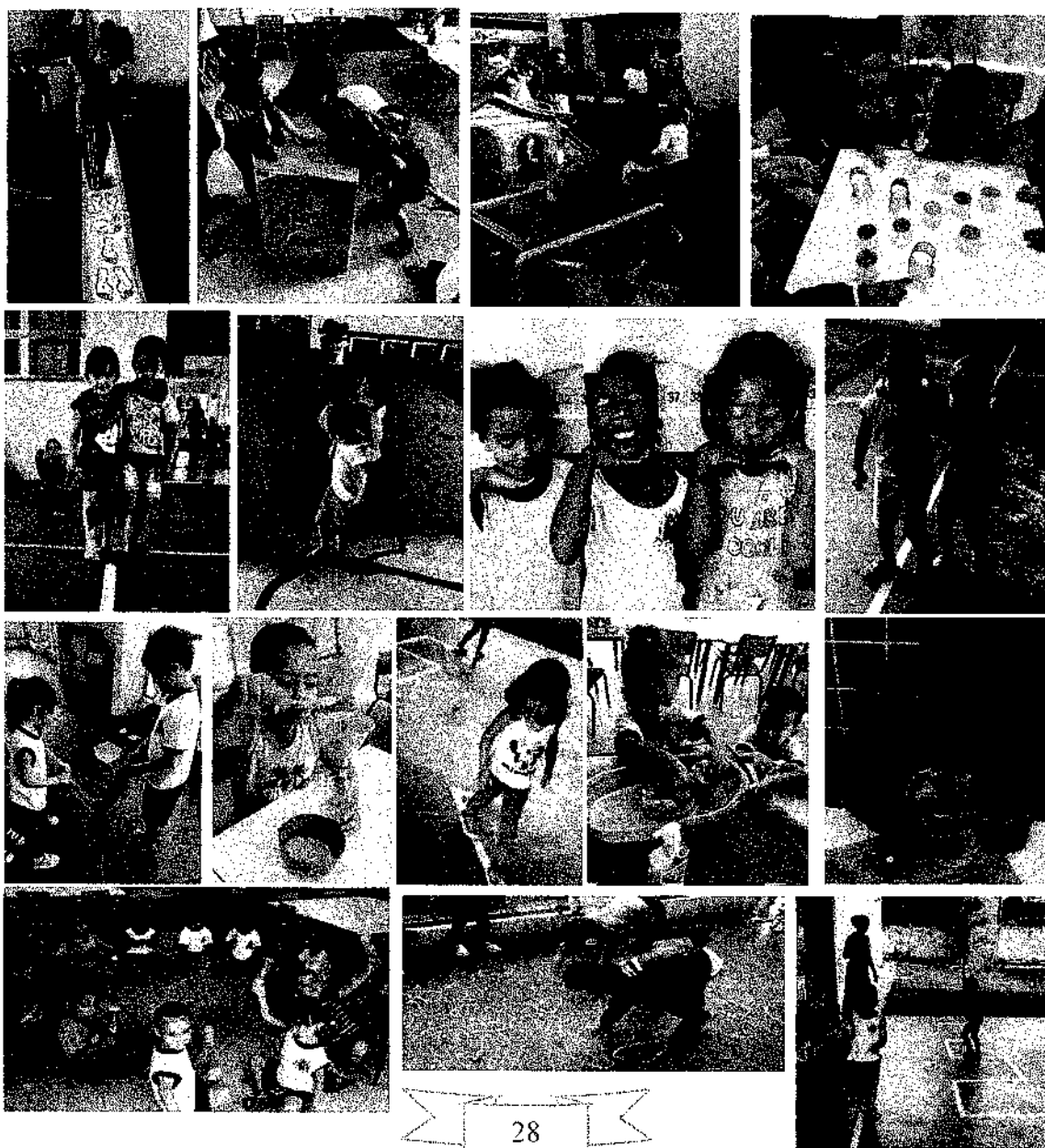

- Folclore

O folclore é um acervo cultural de um povo, conjunto de costumes, artes, mitos, lendas e ensinamentos, sendo um bem precioso. Ensinar o folclore na educação Infantil é dar continuidade à cultura popular, auxiliando as crianças a entenderem a cultura onde estão inseridas, de forma didática e colorida.

Repassar esses conhecimentos é dar continuidade na nossa história cultural, com a criança conhecendo músicas, brincadeiras, histórias, entre outros materiais folclóricos, aprendendo sobre o passado e identidade do seu povo. No CEMEI o tema foi explorado de forma lúdica e criativa, com a confecção de personagens folclóricos de forma artística e vivências de brincadeiras tradicionais.



- Estimulação infantil:

A estimulação otimiza o crescimento da criança em várias dimensões, pois o estímulo na idade de 0 a 6 anos é imprescindível para o bom desenvolvimento humano. As experiências vividas neste período favorecem o desenvolvimento da inteligência cognitiva, emocional e afetiva. Um ambiente afetivo, com diferentes estímulos e possibilidades de exploração pela criança, especialmente os sensoriais, aliados às oportunidades únicas de estimulação física e intelectual, levam as crianças a crescerem mais felizes, inteligentes e talentosas.



Tradições culturais sertaneja

A cultura é a identidade de um grupo e o que faz com que ele seja único no mundo. Como o planeta tem muitos povos com seus costumes e tradições, podemos dizer que convivemos rotineiramente com a diversidade cultural. A apropriação da cultura local e tradições culturais são de suma importância para a construção da identidade e cidadania da criança. Além da identificação cultural e do pertencimento a uma cultura específica, cada população tem importantes tradições que devem ser desenvolvidas no currículo escolar e estimular o respeito a seu grupo social e o sentimento de pertencimento.

Dessa forma nosso CEMEI procurou resgatar a cultura sertaneja e as bases da tradicional Festa do Peão de Boiadeiro de nossa cidade de Barretos. Os alunos tiveram oportunidade de aprender sobre o rodeio, a formação da cidade, as tradições sertanejas, com músicas e comidas típicas. Como culminância foi realizado a "Queima do Alho" na escola, com apresentação de uma cantora sertaneja e apresentação de dança pelos alunos



3.REUNIÕES

As reuniões de pais e mestres é muito importante para que o CEMEI estabeleça uma relação sólida com a família dos alunos.

Os pais precisavam conhecer o local em que os filhos iriam estudar, os professores e funcionários com quem eles iriam conviver e entender as regras e concepções que regem o ensino em nossa instituição, por isso, o primeiro encontro do ano com os responsáveis foi estratégico. A equipe gestora e docentes estiveram atentas a questões colocadas pelos familiares no dia a dia. Também se criou estratégias para que eles opinassem em relação aos assuntos que gostariam de discutir.

Conseguiu-se neste momento a maioria de pais em termos de presença. Durante esta reunião tivemos a oportunidade de mostrar as apostilas FTD – Trilhas que serão trabalhadas durante o ano letivo de 2023.

. As reuniões de pais preferencialmente são realizadas em horários diversos e sem prejuizos aos dias letivos , ao final de cada bimestre.

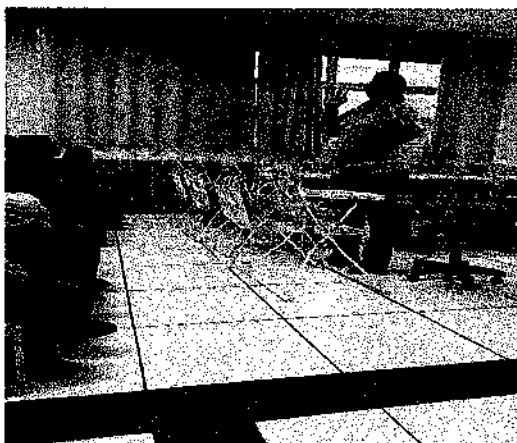

3.1 CAPACITAÇÕES

Além da formação semanal obrigatória, (HTPC - Horário de Trabalho Pedagógico Coletivo) de 2 horas, que está inserida na jornada de trabalho do professor, a Secretaria Municipal de Educação de Barretos através do CEFORPE - Centro de Formação dos Profissionais da Educação disponibiliza encontros periódicos de formação continuada realizando fóruns, seminários e cursos dos mais variados temas relacionados à educação ou qualquer outro sistema que sirva para atualizar os professores sobre as questões da atualidade, a formação continuada, que tem como objetivo provocar no docente um desenvolvimento de habilidades para melhorar o processo de ensino-aprendizagem.

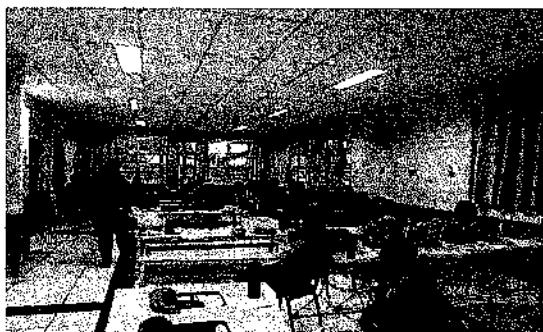
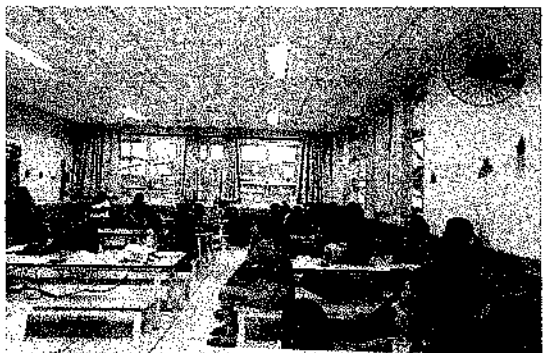

Visita para entrega de convite da Festa Julina (Secretaria de Educação)



3.2 CAPTAÇÃO DE RECURSOS

O CEMEI é mantido pela administração pública municipal por meio da Secretaria Municipal de Educação, além de receber também os repasses de recursos federais que complementam o orçamento desta instituição. Sempre que oportuno o CEMEI promove promoções internas com o objetivo de

alavancar arrecadações que agreguem quantias que auxiliem nas despesas operacionais e administrativas de toda Unidade Escolar.

Tanto as ações entre amigos, festa junina e a festa de encerramento do ano letivo tem como objetivo angariar fundos para custear despesas, através de um mutirão composto por pais, professores e funcionários.

Com estas ações temos a oportunidade de poder presentear os pais e os alunos em datas comemorativas pertinentes a eles em suas respectivas datas, como também estes recursos nos proporcionam ajudas em relação a manutenção e melhorias no espaço físico e na compra de materiais gerais utilizados em nosso CEMEI.

Barretos, 10 de setembro de 2023.



Flaviana Souza de Albuquerque
Diretor Financeira

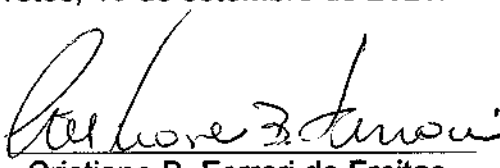

Cristiane B. Ferrari de Freitas
Diretor Executivo



Ana Carla Rodrigues Jardim
Presidente