



ASSOCIAÇÃO DE PAIS E MESTRES DA ESCOLA MUNICIPAL
"ANÁLIA FRANCO"
RUA 6 Nº 1130 – BAIRRO CENTRO
CEP: 14780-010 – FONE 3612-2323

RELATÓRIO CIRCUNSTANCIADO - ANO DE 2023

JANEIRO, FEVEREIRO, MARÇO E ABRIL

ESCOLA MUNICIPAL "ANÁLIA FRANCO"

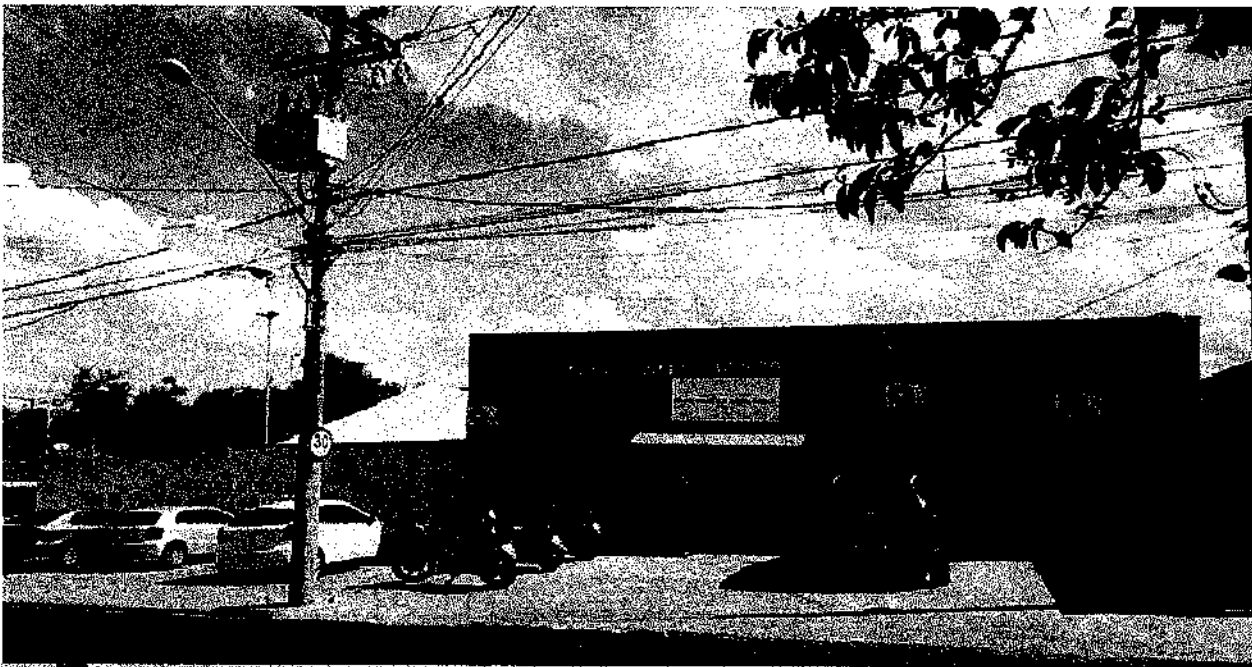

Ávia Aparecida de Almeida
RG: 29.737.473-5
Supervisora de Ensino
DE NORO
28/06/23



ASSOCIAÇÃO DE PAIS E MESTRES DA ESCOLA MUNICIPAL
"ANÁLIA FRANCO"
RUA 6 Nº 1130 – BAIRRO CENTRO
CEP: 14780-010 – FONE 3612-2323

RELATÓRIO CIRCUNSTANCIADO DAS ATIVIDADES DESENVOLVIDAS NOS MESES DE JANEIRO, FEVEREIRO, MARÇO E ABRIL DE 2023

I. IDENTIFICAÇÃO:

I.1 NOME DA UNIDADE ESCOLAR: EM ANÁLIA FRANCO

Associação de Pais e Mestres da Escola Municipal "Anália Franco" CNPJ: 03.284.324/0001-97

Endereço: Rua 6, nº 1130 Centro - Barretos/SP - Fone (17) 3612-2323 – 3612-2223

Termo de Colaboração: nº 29/2021 (Adit. /2023) Vigência: 01/02/2023 a 31/12/2023

Ano de Referência: 2023

Valor a ser repassado no ano de referência: R\$ 42.540,00

I.2 REPRESENTANTE LEGAL DA UNIDADE ESCOLAR:

Nome: Valéria Aparecida Fabrício Mauro Recco

Cargo: Diretora Executiva da APM

Endereço: Rua 34 nº 207 – Bairro Baroni - Barretos/SP

I.3 TÉCNICO RESPONSÁVEL PELO RELATÓRIO:

Nome: Valéria Aparecida Fabrício Mauro Recco

Cargo: Diretor de Escola

Endereço: Rua 34 nº 207 – Bairro Baroni – Barretos/SP

I.4 PÚBLICO-ALVO:

264 alunos atendidos na sala regular.

32 alunos atendidos no Atendimento Educacional Especializado.

98 alunos atendidos no Período Integral.



ASSOCIAÇÃO DE PAIS E MESTRES DA ESCOLA MUNICIPAL
"ANÁLIA FRANCO"
RUA 6 Nº 1130 – BAIRRO CENTRO
CEP: 14780-010 – FONE 3612-2323

RELATÓRIO DE EXECUÇÃO DO OBJETO

I. INTRODUÇÃO

A OSC Associação de Pais e Mestres da Escola Municipal de Ensino Fundamental – Anália Franco tem por finalidade: Manutenção do prédio escolar e Assistência ao estudante para atendimento com qualidade a 264 alunos matriculados no Ensino Fundamental da rede municipal de ensino, mediante cumprimento do Termo de Colaboração firmado com a Secretaria Municipal de Educação/Prefeitura Municipal de Barretos para o repasse dos recursos financeiros para manutenção e desenvolvimento do ensino, referente às despesas realizadas com vistas à consecução dos objetivos básicos das Instituições Educacionais de todos os níveis visando atingir as metas nos serviços educacionais observados os princípios, objetivos e diretrizes a da LDBEN nº 9394/96, na conformidade da política municipal, do Plano Municipal de Educação e deste plano de trabalho que constitui parte integrante do referido Termo.

Para os alunos com dificuldades de aprendizagem, a EM Anália tem oferecido as aulas do PRA, Programa de Recuperação de Aprendizagem e também dando todo o suporte necessário para que todos tenham Educação de Qualidade.

A busca ativa para os alunos que não estão frequentando as aulas presenciais, tem acontecido através de ligações telefônicas e visitas nas residências dos alunos para conscientização da importância da participação e alguns casos são encaminhados ao Conselho Tutelar através da Ficha do FICAI para providências.

A Escola tem procurado atender todas as necessidades de nossos alunos, inclusive os alunos com necessidades especiais, cujo número é muito elevado, devido a qualidade oferecida para esses atendimentos.

A unidade realiza reuniões frequentes com toda a Comunidade Escolar para que possam contribuir com sugestões, ideias, opiniões em busca da melhoria constante da unidade e contribuindo para que todos os objetivos possam ser alcançados.



ASSOCIAÇÃO DE PAIS E MESTRES DA ESCOLA MUNICIPAL
"ANÁLIA FRANCO"
RUA 6 Nº 1130 – BAIRRO CENTRO
CEP: 14780-010 – FONE 3612-2323

II. DEMONSTRAÇÃO DE CUMPRIMENTO DO OBJETO – METAS

A. Metas cumpridas

META 1 . Atendemos toda a demanda dos alunos residentes nas proximidades desta unidade e de outros bairros também.

META 2. Procuramos oferecer oportunidade de Aprendizagem para todos os alunos, Apoio Escolar, através do Programa de Recuperação de Aprendizagem e oferta de material pedagógico específicos e encaminhamentos necessários com equipe Multidisciplinar, Psicóloga, AEE, Professor Auxiliar, Cuidador, Apoio e Atendimento familiar e Adaptações de atividades, procurando assim, atender cada aluno individualmente em suas necessidades especiais e garantindo boas condições de aprendizagem.

META 3. Foi realizado um trabalho intenso para garantir a Busca Ativa de todos os alunos, através de ligações, busca nos endereços e encaminhamentos ao Conselho Tutelar, para que todos os alunos pudessem frequentar as aulas presenciais, e garantindo condições para uma boa aprendizagem, mantendo igual ou acima o índice atual no que se refere ao IDEB.

META 4. Através do CEFORPE foram disponibilizadas formações de capacitação e acolhimento para os professores e demais profissionais, dando condições para que pudessem desempenhar com eficiência seu trabalho na unidade.

META 5. Durante todo o ano procuramos proporcionar um ambiente adequado e em condições limpas e salubres, adquirindo materiais necessários, apoiando e orientando quando necessário e oferecendo estrutura e boas condições de trabalho e aprendizagem.

META 6. Procuramos garantir a segurança escolar em todos os aspectos, dedetizamos a unidade, estamos constantemente revisando a unidade para evitar acidentes, recarregamos todos os extintores de incêndio e procuramos implementar mecanismos de segurança escolar. No ano de 2023 conseguimos a obtenção do AVCB (Auto de Vistoria do Corpo de Bombeiros).

META 7. Procuramos acolher as ideias e sugestões da Comunidade Escolar que contribuíssem para a melhoria da aprendizagem. Realizamos várias reuniões com a Comunidade Escolar, onde todos puderam contribuir com críticas, ideias, sugestões, opiniões, dando condições para que pudessemos aprimorar ainda mais nossas ações e objetivos.



ASSOCIAÇÃO DE PAIS E MESTRES DA ESCOLA MUNICIPAL
"ANÁLIA FRANCO"
RUA 6 N° 1130 – BAIRRO CENTRO
CEP: 14780-010 – FONE 3612-2323

B. Meta Parcialmente Cumprida

META 8 : Mesmo com todas as reformas e manutenções realizadas no decorrer desse ano, ainda temos grandes desafios, pois, por ser um prédio antigo, a escola ainda possui muitos problemas que precisam ser resolvidos e necessitam constantemente de manutenção, ainda há bolor, infiltrações, em decorrência de problemas no telhado, problemas estruturais que foram amenizados, mas que ainda necessitarão de resolução, falta de uma quadra coberta para a realização das aulas de Educação Física e uma área coberta para entrada e saída dos alunos. No ano de 2023 foi colocada uma Tenda provisória, mas estamos aguardando a Quadra Coberta que trará mais segurança e conforto para as atividades escolares.

III. BENEFÍCIOS E IMPACTOS GERADOS PELA PARCERIA

Conseguimos alcançar os objetivos propostos em relação à busca de uma Educação de qualidade oferecendo um ambiente propício e favorável para a Aprendizagem significativa com condições para que todos os alunos tenham um pleno desenvolvimento com oportunidades de exercerem a cidadania e conquistarem seus objetivos.

IV. EXECUÇÃO FINANCEIRA

A Escola recebe Recursos da Subvenção Municipal, distribuídos em 1 parcela de R\$3.556,40 (Três mil e quinhentos e cinquenta e seis reais e quarenta centavos) e 10 parcelas de R\$3.898,36 (Três mil e oitocentos e noventa e oito reais e trinta e seis centavos), totalizando o valor anual de R\$ 42.540,00 (Quarenta e dois mil e quinhentos e quarenta reais) entre os meses de fevereiro a dezembro de 2023.

Houve Repasse através do Programa Dinheiro Direto na Escola que também foi utilizado para suprir as necessidades emergenciais e necessárias para garantir condições de uma boa aprendizagem e seguindo todos os protocolos de segurança, limpeza e higienização. Neste período não foi realizada promoção pela APM – Associação de Pais e Mestres.



ASSOCIAÇÃO DE PAIS E MESTRES DA ESCOLA MUNICIPAL
"ANÁLIA FRANCO"
RUA 6 Nº 1130 – BAIRRO CENTRO
CEP: 14780-010 – FONE 3612-2323

V. APLICAÇÃO DOS RECURSOS

A aplicação dos recursos foi utilizada para os reparos da unidade e compra de materiais necessários para as atividades presenciais, principalmente as adaptações e adequações para receber nossos alunos em condições adequadas, tanto na estrutura física, como pedagógica, inclusive para o atendimento dos alunos do P.R.A. "Programa de Recuperação de Aprendizagens", Implantação do Período Integral na própria unidade, compras de materiais pedagógicos para os professores, produtos de higiene, limpeza e materiais necessários para garantir um ambiente saudável e condições de aprendizagem para todos os alunos.

Entre as ações realizadas nesse período se destacam:

- Compra de Materiais pedagógicos para o desenvolvimento de atividades dos professores, inclusive materiais necessários para a Prática de Ciência, como Lupa, Argila, Compasso, entre outros materiais necessários para o desenvolvimento das atividades de Laboratório;
- Equipamentos tecnológicos como cabos, adaptadores, tomadas, carregadores e outros materiais necessários para utilização nas Atividades Pedagógicas.
- Compra de produtos e materiais para o Carnaval e a Festa da Páscoa;
- Compra de materiais para reparos na unidade como canos, cimento, areia, fios, lâmpadas, reparos das válvulas sanitárias, reparos de torneiras, etc.;

VI. POSSIBILIDADE DE SUSTENTABILIDADE E CONTINUIDADE DAS AÇÕES QUE FORAM OBJETOS DESSA PARCERIA

Durante todo esse período foram executados vários Projetos de Sustentabilidade, incentivando a preservação do Meio Ambiente e a utilização dos recursos de forma consciente, como exemplo temos: o Programa de Educação Ambiental Superconsciente, o CPFL na Escola e Programas do Hospital de Amor FACISB. Para os próximos meses também estão previstos novos Projetos, principalmente o Horta na Escola.



ASSOCIAÇÃO DE PAIS E MESTRES DA ESCOLA MUNICIPAL
"ANÁLIA FRANCO"
RUA 6 Nº 1130 – BAIRRO CENTRO
CEP: 14780-010 – FONE 3612-2323

Relatório de Execução do Objeto - OSC

OSC: ASSOCIAÇÃO DE PAIS E MESTRES DA ESCOLA MUNICIPAL ANÁLIA FRANCO	
CNPJ : 03.284.324/0001-97	
Instrumento:	Termo de Colaboração
	Nº Termo de Colaboração/ ano: 029/2021
Período de Vigência: 08 DE FEVEREIRO DE 2023 A 08 DE FEVEREIRO DE 2023	
Período de Execução: 02/2023 A 12/2023	
Valor Repassado no período : 42.540,00	

RELATÓRIO

Descrição do Objeto desta parceria: A OSC Associação de Pais e Mestres da E. M. de Ensino Fundamental – Anália Franco tem por finalidade: Manutenção do prédio escolar e Assistência ao estudante para atendimento com qualidade a 264 alunos matriculados no Ensino Fundamental da rede municipal de ensino, mediante cumprimento do Termo de Colaboração firmado com a Secretaria Municipal de Educação/Prefeitura Municipal de Barretos para o repasse dos recursos financeiros para manutenção e desenvolvimento do ensino, referente às despesas realizadas com vistas a consecução dos objetivos básicos das Instituições Educacionais de todos os níveis visando atingir as metas nos serviços educacionais observados os princípios, objetivos e diretrizes da LDBEN nº 9394/96, na conformidade da política municipal, do Plano Municipal de Educação e deste plano de trabalho que constitui parte integrante do referido Termo.

Ações desenvolvidas, no período, para cumprimento do objeto: Foram oferecidas aulas presenciais para todos os alunos, com aquisição de materiais pedagógicos e materiais de limpeza e higienização para garantir um ambiente saudável, propício para estudos, com atividades diferenciadas, garantindo o acesso a aprendizagem de qualidade a todos os alunos. Foram implementadas várias ações para garantir a segurança de todos os alunos e profissionais, com adequações elétricas, recarga de extintores, dedetização da unidade, limpeza nas caixa d'água, limpeza e manutenção nos ares condicionados, troca de filtros para bebedouros, compra de equipamentos de cozinha e materiais de secretaria, materiais para professores adequarem as atividades e oferecerem uma aprendizagem diferenciada e reparos e adequações em toda a unidade, sempre procurando oferecer ambiente adequado para uma Educação de Qualidade. A Busca Ativa foi realizada durante todo o decorrer do ano, para que todos os alunos tivessem acesso ao conhecimento.



ASSOCIAÇÃO DE PAIS E MESTRES DA ESCOLA MUNICIPAL
“ANÁLIA FRANCO”
RUA 6 Nº 1130 – BAIRRO CENTRO
CEP: 14780-010 – FONE 3612-2323

ALCANCE DENTRO DO PERÍODO DE APLICAÇÃO DA PRESTAÇÃO DE CONTAS			
Nº	Descrição da Meta	Quantidade	Meios para aferição
META 1	Garantir, na qualidade de preposto e mantido pelo poder executivo municipal, acesso e permanência de todos os alunos residentes nas proximidades desta escola, podendo atender demandas de outros bairros/escolas quando necessário.	100%	Lista de alunos matriculados na unidade escolar
META 2	Alfabetizar os alunos até o final do segundo ano do ensino fundamental. Atendimento aos alunos com necessidades especiais e principalmente a todos os alunos que necessitem de atendimento diferenciado. Verificar as necessidades de melhoria na Aprendizagem e problemas a serem solucionados;	100%	Resultado das Avaliações bimestrais e levantamentos realizados na unidade.
META 3	Manter sempre igual ou acima do índice atual no que se refere ao IDEB, bem como, combater a evasão escolar, melhorando assim a relação taxa bruta x taxa líquida, mantendo um percentual de aprovação sempre acima dos 95%.	100%	Busca Ativa constante e resultados das avaliações realizadas.
META 4	Garantir, conjuntamente com o poder executivo municipal, a formação dos professores e demais profissionais da unidade escolar. Acolhimento a todos os alunos e profissionais.	100%	Cursos, Seminários, Palestras e outros ofertados pela Secretaria Municipal de Educação.
META 5	Manter em condições limpas e salubres todas as dependências da unidade escolar. Proporcionar um ambiente favorável a aprendizagem para professores e alunos;	100%	Aquisições de produtos de higiene, limpeza e aquisição de materiais necessários para garantir a aprendizagem de qualidade.
META 6	Implementar mecanismos de segurança escolar e prevenção de incêndios. Obtenção do AVCB.	100%	Reparos elétricos, reparos nos ares condicionados, recarga dos extintores e compra de materiais adequados para garantir a segurança escolar. Obtenção do AVCB no ano de 2023.
META 7	Acolher as sugestões para a melhoria da aprendizagem, sempre procurando ouvir os pais, alunos e profissionais na busca constante de uma Educação de qualidade.	100%	Realização de várias reuniões durante esse período para definição das melhorias a serem executadas.



**ASSOCIAÇÃO DE PAIS E MESTRES DA ESCOLA MUNICIPAL
"ANÁLIA FRANCO"
RUA 6 N° 1130 – BAIRRO CENTRO
CEP: 14780-010 – FONE 3612-2323**

Justificativa (CASO AS METAS PROPOSTAS NÃO TENHAM SIDO ALCANÇADAS:

No que foi responsabilidade da OSC APM da EM Anália Franco, as Metas foram cumpridas 100%. Os casos que não cabiam a essa unidade, foram encaminhados para a Secretaria da Educação para providências, como por exemplo: solicitação para reparos no Telhado e a construção de uma Quadra Coberta para atividades esportivas e que permitiria melhoria no acesso a unidade.

Data: Barretos, 02 de maio de 2023



Valéria Aparecida Fabrício Mauro Recco
CPF:071.523.578-89



**ASSOCIAÇÃO DE PAIS E MESTRES DA ESCOLA MUNICIPAL
"ANÁLIA FRANCO"
RUA 6 Nº 1130 – BAIRRO CENTRO
CEP: 14780-010 – FONE 3612-2323**

ANEXOS I

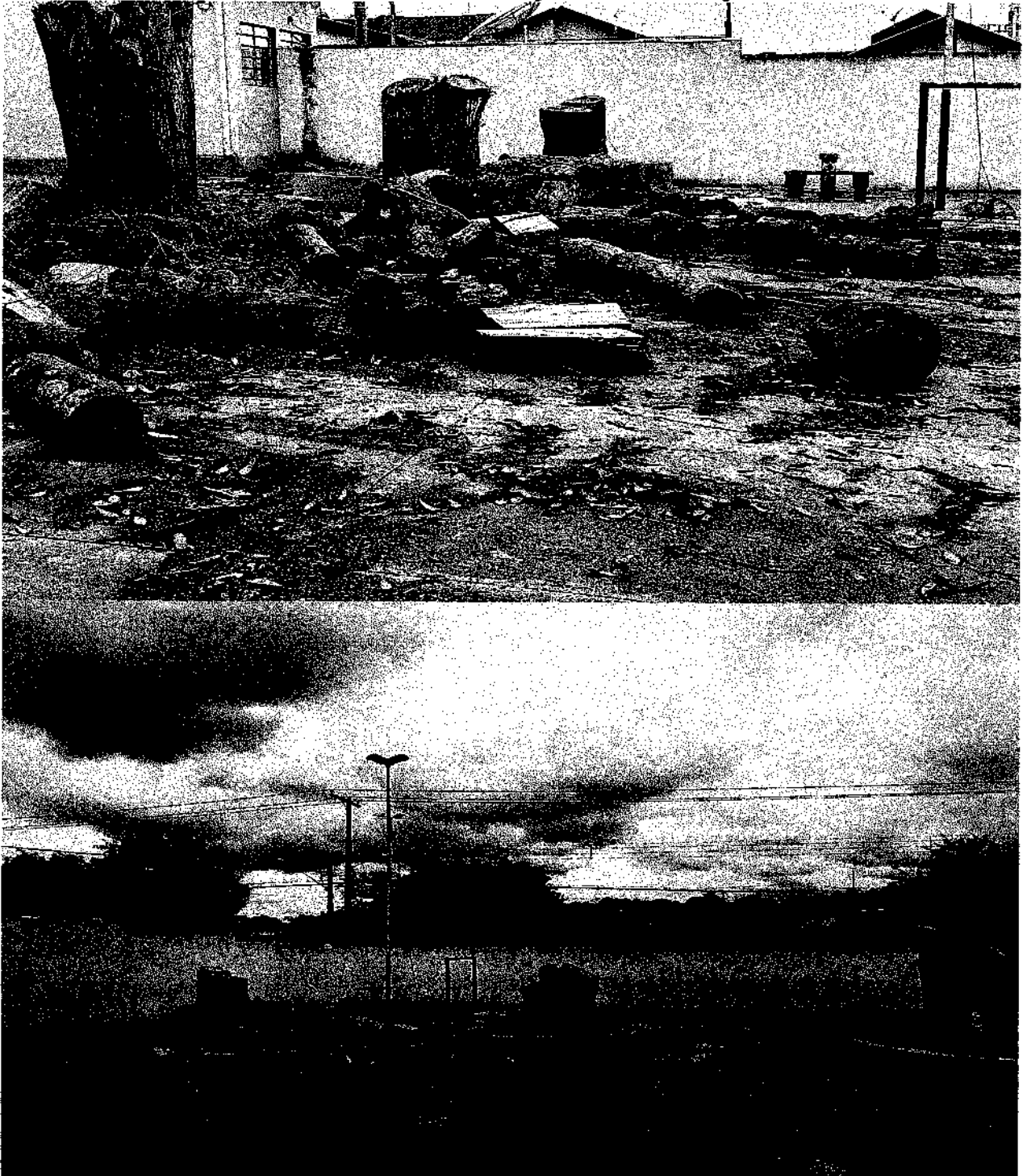
RETIRADA DAS ÁRVORES QUE ESTAVAM CONDENADAS POR INFESTAÇÃO DE CUPINS, COMPROMETENDO A SEGURANÇA DAS CRIANÇAS E FUNCIONÁRIOS





**ASSOCIAÇÃO DE PAIS E MESTRES DA ESCOLA MUNICIPAL
"ANÁLIA FRANCO"
RUA 6 Nº 1130 – BAIRRO CENTRO
CEP: 14780-010 – FONE 3612-2323**

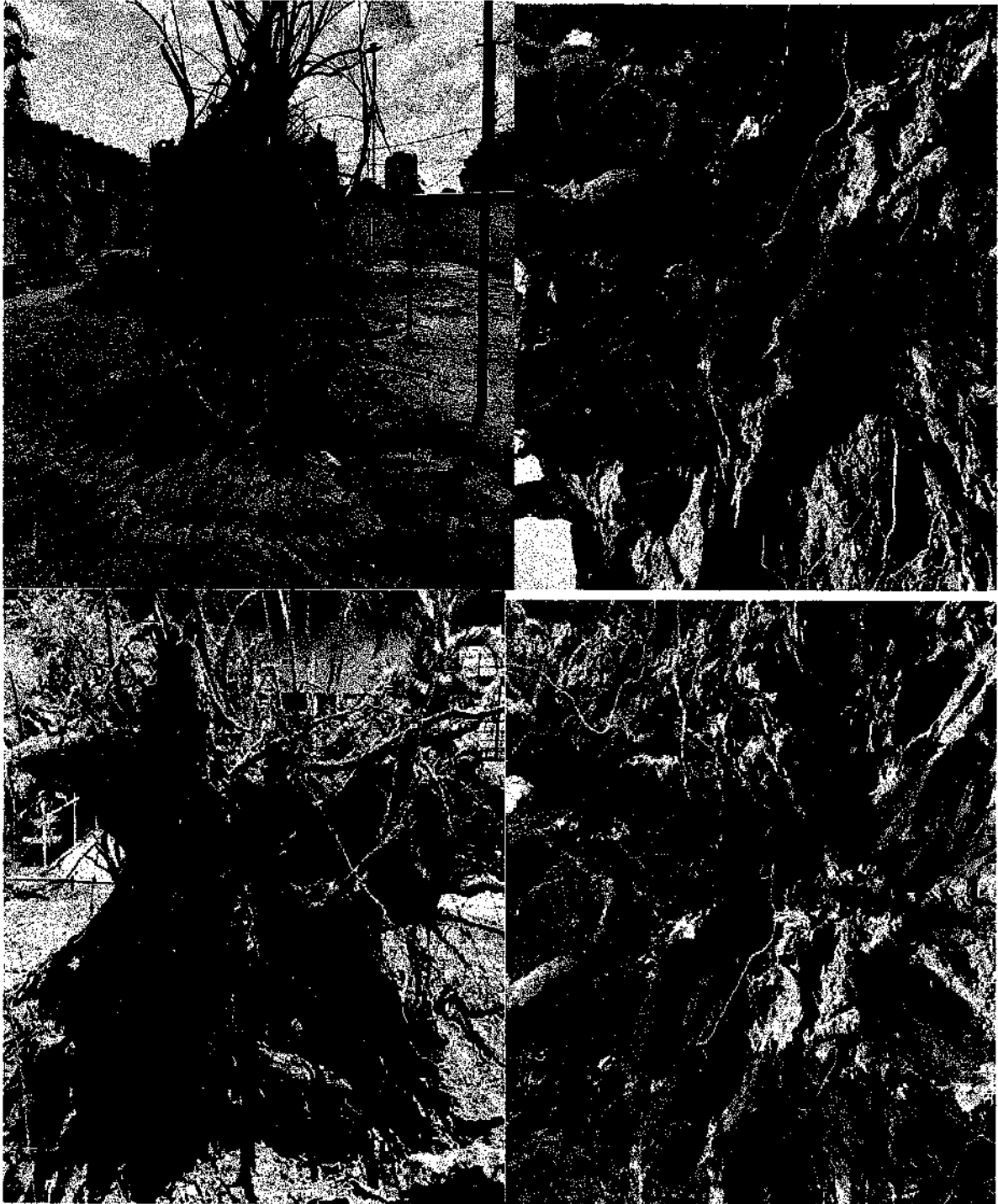

Rua 6, 1130 – Bairro Centro
Barretos-SP / CEP 14.780-010 Fone (17) 3322-1184.
Email- emanaliafranco@hotmail.com



**ASSOCIAÇÃO DE PAIS E MESTRES DA ESCOLA MUNICIPAL
"ANÁLIA FRANCO"**

RUA 6 Nº 1130 – BAIRRO CENTRO

CEP: 14780-010 – FONE 3612-2323

REPAROS NA SAÍDA DE ÁGUA FLUVIAL, ESGOTO E ENCANAMENTO DE ABASTECIMENTO DE ÁGUA DA ESCOLA



Rua 6, 1130 – Bairro Centro
Barretos-SP / CEP 14.780-010 Fone (17) 3322-1184.
Email- emanaliafranco@hotmail.com



**ASSOCIAÇÃO DE PAIS E MESTRES DA ESCOLA MUNICIPAL
"ANÁLIA FRANCO"**

RUA 6 Nº 1130 – BAIRRO CENTRO

CEP: 14780-010 – FONE 3612-2323

**PREPARAÇÃO DA ESCOLA PARA RECEBER OS ALUNOS:
COLOCAÇÃO DE ESPELHOS NOS BANHEIROS DOS ALUNOS
BANHEIRO FEMININO**

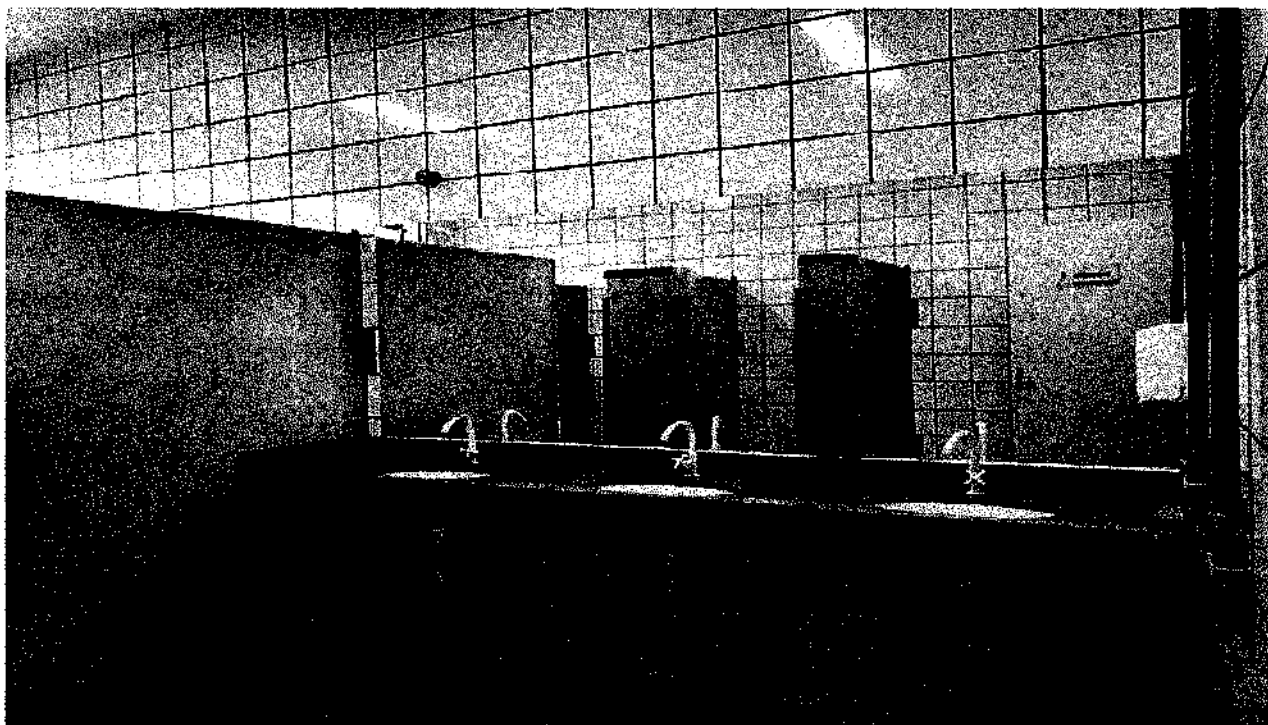

BANHEIRO MASCULINO





**ASSOCIAÇÃO DE PAIS E MESTRES DA ESCOLA MUNICIPAL
"ANÁLIA FRANCO"**

RUA 6 Nº 1130 – BAIRRO CENTRO

CEP: 14780-010 – FONE 3612-2323

FESTA DE CARNAVAL



Rua 6, 1130 – Bairro Centro
Barretos-SP / CEP 14.780-010 Fone (17) 3322-1184.
Email- emanaliafranco@hotmail.com



**ASSOCIAÇÃO DE PAIS E MESTRES DA ESCOLA MUNICIPAL
"ANÁLIA FRANCO"
RUA 6 Nº 1130 – BAIRRO CENTRO
CEP: 14780-010 – FONE 3612-2323**

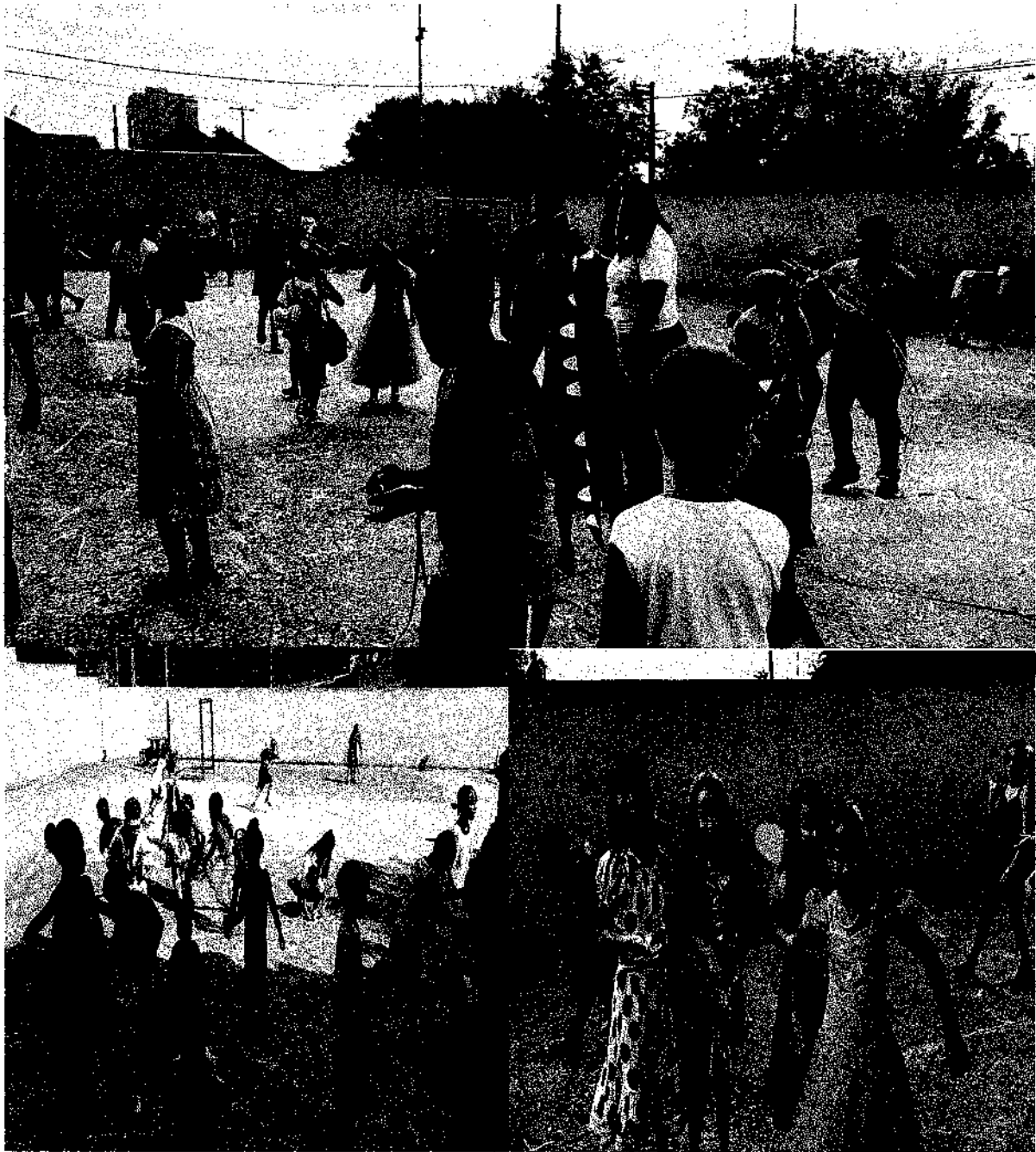

Rua 6, 1130 – Bairro Centro
Barretos-SP / CEP 14.780-010 Fone (17) 3322-1184.
Email- emanaliafranco@hotmail.com



**ASSOCIAÇÃO DE PAIS E MESTRES DA ESCOLA MUNICIPAL
"ANÁLIA FRANCO"
RUA 6 Nº 1130 – BAIRRO CENTRO
CEP: 14780-010 – FONE 3612-2323**

PALESTRA DO CONTROLE DE VETORES SOBRE DENGUE E ESCORPIÕES



REPAROS E PINTURA NO REFEITÓRIO DA ESCOLA

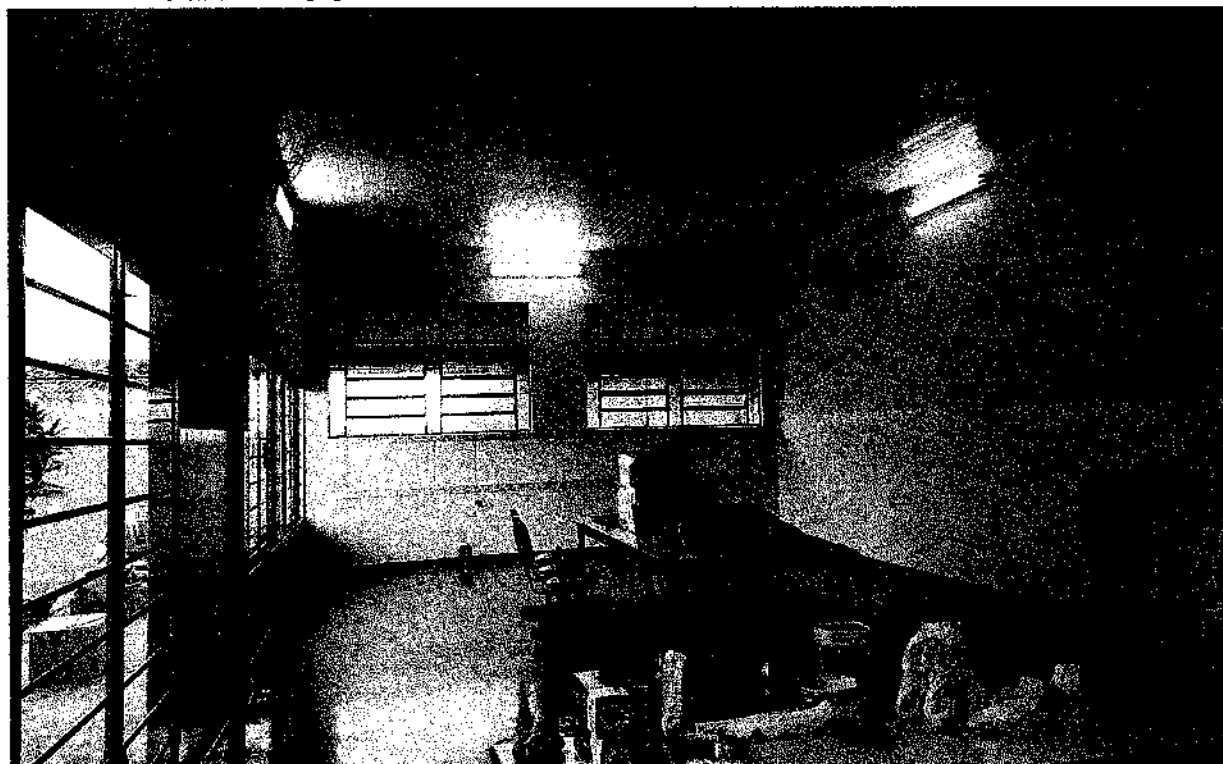

Rua 6, 1130 – Bairro Centro
Barretos-SP / CEP 14.780-010 Fone (17) 3322-1184.
Email- emanaliafranco@hotmail.com



**ASSOCIAÇÃO DE PAIS E MESTRES DA ESCOLA MUNICIPAL
"ANÁLIA FRANCO"
RUA 6 Nº 1130 – BAIRRO CENTRO
CEP: 14780-010 – FONE 3612-2323**

REPAROS E PINTURA NO PÁTIO DA ESCOLA

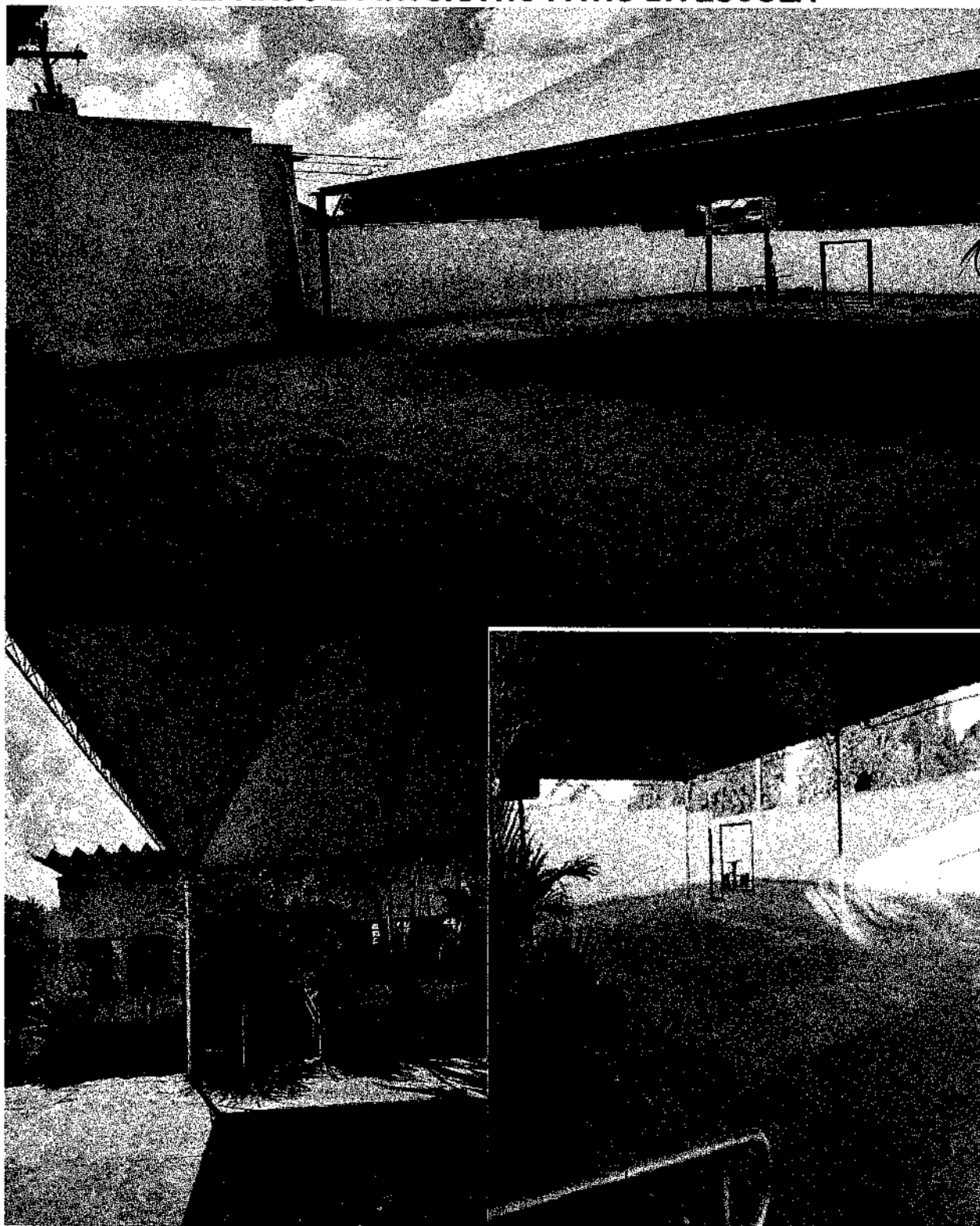

Rua 6, 1130 – Bairro Centro
Barretos-SP / CEP 14.780-010 Fone (17) 3322-1184.
Email- emanaliafranco@hotmail.com



**ASSOCIAÇÃO DE PAIS E MESTRES DA ESCOLA MUNICIPAL
"ANÁLIA FRANCO"
RUA 6 Nº 1130 – BAIRRO CENTRO
CEP: 14780-010 – FONE 3612-2323**

REPAROS E PINTURA NA ENTRADA DA ESCOLA

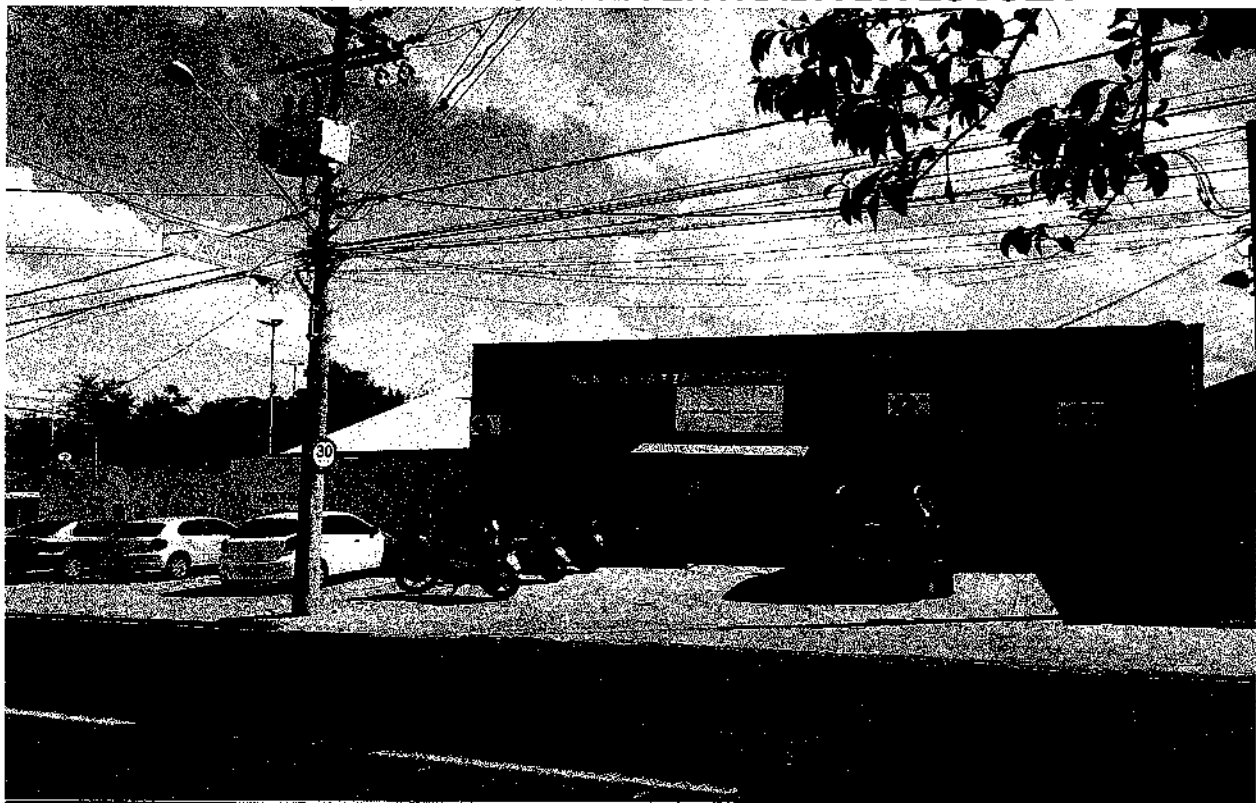

**Rua 6, 1130 – Bairro Centro
Barretos-SP / CEP 14.780-010 Fone (17) 3322-1184.
Email- emanaliafranco@hotmail.com**



**ASSOCIAÇÃO DE PAIS E MESTRES DA ESCOLA MUNICIPAL
"ANÁLIA FRANCO"**

RUA 6 Nº 1130 – BAIRRO CENTRO

CEP: 14780-010 – FONE 3612-2323

FESTA DA PÁScoa

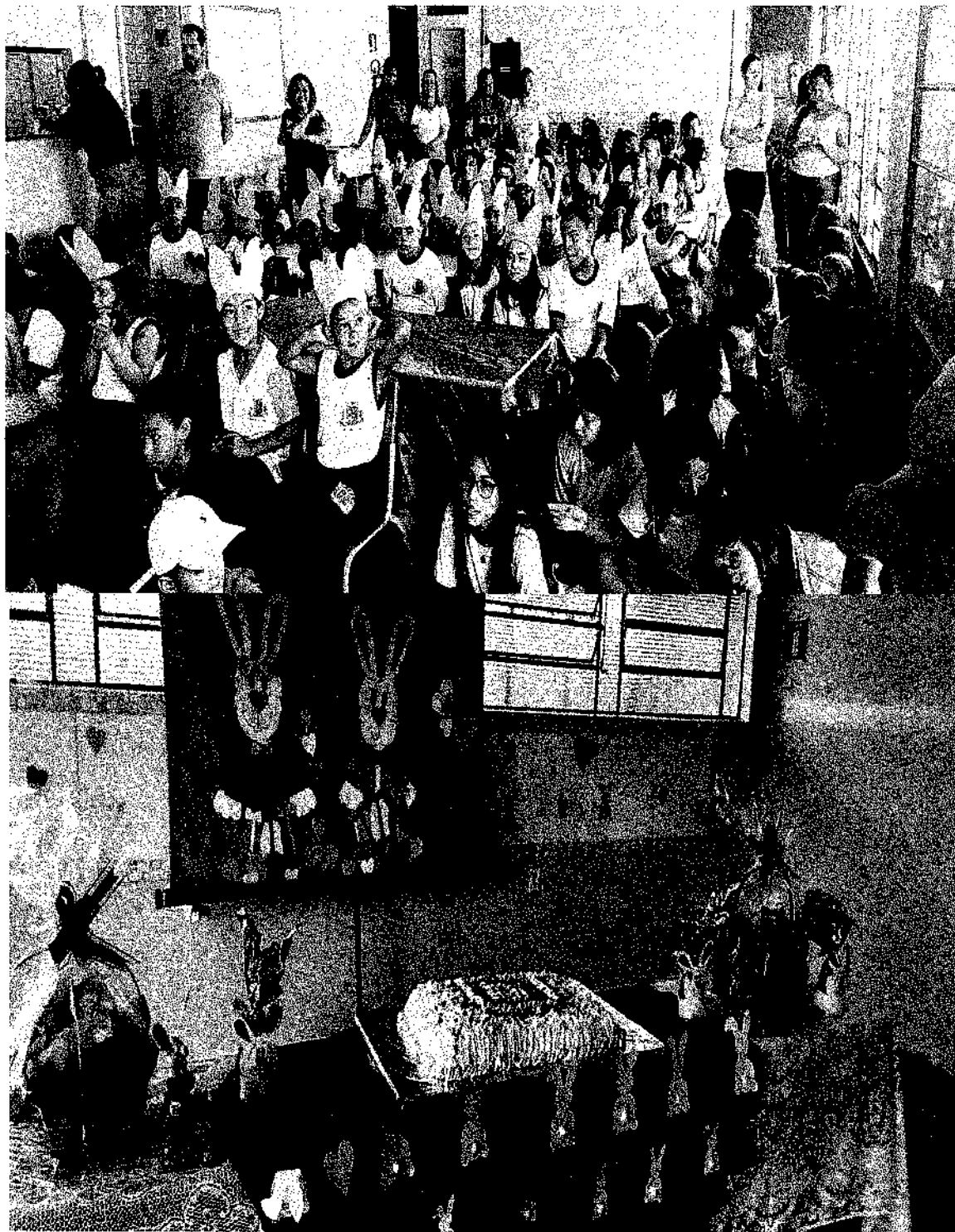

Rua 6, 1130 – Bairro Centro
Barretos-SP / CEP 14.780-010 Fone (17) 3322-1184.
Email- emanaliafranco@hotmail.com



**ASSOCIAÇÃO DE PAIS E MESTRES DA ESCOLA MUNICIPAL
"ANÁLIA FRANCO"
RUA 6 Nº 1130 – BAIRRO CENTRO
CEP: 14780-010 – FONE 3612-2323**



Rua 6, 1130 – Bairro Centro
Barretos-SP / CEP 14.780-010 Fone (17) 3322-1184.
Email- emanaliafranco@hotmail.com



ASSOCIAÇÃO DE PAIS E MESTRES DA ESCOLA MUNICIPAL
"ANÁLIA FRANCO"

RUA 6 Nº 1130 – BAIRRO CENTRO

CEP: 14780-010 – FONE 3612-2323

Dia 10 de abril de 2023

Início do Período Integral na EM Anália Franco



Prof. Rosania





**ASSOCIAÇÃO DE PAIS E MESTRES DA ESCOLA MUNICIPAL
"ANÁLIA FRANCO"
RUA 6 Nº 1130 – BAIRRO CENTRO
CEP: 14780-010 – FONE 3612-2323**



Prof. Bianca



Prof. Beatriz

Rua 6, 1130 – Bairro Centro
Barretos-SP / CEP 14.780-010 Fone (17) 3322-1184.
Email- emanaliafranco@hotmail.com



**ASSOCIAÇÃO DE PAIS E MESTRES DA ESCOLA MUNICIPAL
"ANÁLIA FRANCO"
RUA 6 Nº 1130 – BAIRRO CENTRO
CEP: 14780-010 – FONE 3612-2323**



Rua 6, 1130 – Bairro Centro
Barretos-SP / CEP 14.780-010 Fone (17) 3322-1184.
Email- emanaliafranco@hotmail.com



**ASSOCIAÇÃO DE PAIS E MESTRES DA ESCOLA MUNICIPAL
"ANÁLIA FRANCO"
RUA 6 Nº 1130 – BAIRRO CENTRO
CEP: 14780-010 – FONE 3612-2323**





ASSOCIAÇÃO DE PAIS E MESTRES DA ESCOLA MUNICIPAL

“ANÁLIA FRANCO”

RUA 6 Nº 1130 – BAIRRO CENTRO

CEP: 14780-010 – FONE 3612-2323

**INÍCIO DAS TURMAS DE P.R.A
(PROGRAMA DE RECUPERAÇÃO DE APRENDIZAGENS)**



Prof. Rosemeire

Prof. Célia



Prof. Gleici

Prof. Sirley



ASSOCIAÇÃO DE PAIS E MESTRES DA ESCOLA MUNICIPAL
"ANÁLIA FRANCO"
RUA 6 Nº 1130 – BAIRRO CENTRO
CEP: 14780-010 – FONE 3612-2323



Apresentação das abelhas



Rua 6, 1130 – Bairro Centro
Barretos-SP / CEP 14.780-010 Fone (17) 3322-1184.
Email- emanaliafranco@hotmail.com



**ASSOCIAÇÃO DE PAIS E MESTRES DA ESCOLA MUNICIPAL
"ANÁLIA FRANCO"
RUA 6 Nº 1130 – BAIRRO CENTRO
CEP: 14780-010 – FONE 3612-2323**

