





ASSOCIAÇÃO DE PAIS E MESTRES DA ESCOLA MUNICIPAL  
"ANÁLIA FRANCO"  
RUA 6 Nº 1130 – BAIRRO CENTRO  
CEP: 14780-010 – FONE 3612-2323

## **RELATÓRIO CIRCUNSTANCIADO DAS ATIVIDADES DESENVOLVIDAS NOS MESES DE MAIO, JUNHO, JULHO E AGOSTO DE 2023**

### **I. IDENTIFICAÇÃO:**

#### **I.1 NOME DA UNIDADE ESCOLAR: EM ANÁLIA FRANCO**

**Associação de Pais e Mestres da Escola Municipal "Anália Franco" CNPJ: 03.284.324/0001-97**

**Endereço: Rua 6, nº 1130 Centro - Barretos/SP - Fone (17) 3612-2323 – 3612-2223**

**Termo de Colaboração: nº 29/2021 (Adit. /2023) Vigência: 01/02/2023 a 31/12/2023**

**Ano de Referência: 2023**

**Valor a ser repassado no ano de referência: R\$ 42.540,00**

#### **I.2 REPRESENTANTE LEGAL DA UNIDADE ESCOLAR:**

Nome: Valéria Aparecida Fabrício Mauro Recco

Cargo: Diretora Executiva da APM

Endereço: Rua 34 nº 207 – Bairro Baroni - Barretos/SP

#### **I.3 TÉCNICO RESPONSÁVEL PELO RELATÓRIO:**

Nome: Valéria Aparecida Fabrício Mauro Recco

Cargo: Diretor de Escola

Endereço: Rua 34 nº 207 – Bairro Baroni – Barretos/SP

#### **I.4 PÚBLICO-ALVO:**

**268** alunos atendidos na sala regular.

**34** alunos atendidos no Atendimento Educacional Especializado.

**120** alunos atendidos no Período Integral.



ASSOCIAÇÃO DE PAIS E MESTRES DA ESCOLA MUNICIPAL  
"ANÁLIA FRANCO"  
RUA 6 Nº 1130 – BAIRRO CENTRO  
CEP: 14780-010 – FONE 3612-2323

## RELATÓRIO DE EXECUÇÃO DO OBJETO

### I. INTRODUÇÃO

A OSC Associação de Pais e Mestres da Escola Municipal de Ensino Fundamental – Anália Franco tem por finalidade: Manutenção do prédio escolar e Assistência ao estudante para atendimento com qualidade a **268** alunos matriculados no Ensino Fundamental da rede municipal de ensino, mediante cumprimento do Termo de Colaboração firmado com a Secretaria Municipal de Educação/Prefeitura Municipal de Barretos para o repasse dos recursos financeiros para manutenção e desenvolvimento do ensino, referente às despesas realizadas com vistas à consecução dos objetivos básicos das Instituições Educacionais de todos os níveis visando atingir as metas nos serviços educacionais observados os princípios, objetivos e diretrizes da LDBEN nº 9394/96, na conformidade da política municipal, do Plano Municipal de Educação e deste plano de trabalho que constitui parte integrante do referido Termo.

Para os alunos com dificuldades de aprendizagem, a EM Anália tem oferecido as aulas do PRA, Programa de Recuperação de Aprendizagem e também dando todo o suporte necessário para que todos tenham Educação de Qualidade.

A busca ativa para os alunos que não estão frequentando as aulas presenciais, tem acontecido através de ligações telefônicas e visitas nas residências dos alunos para conscientização da importância da participação e alguns casos são encaminhados ao Conselho Tutelar através da Ficha do FICAI para providências.

A Escola tem procurado atender todas as necessidades de nossos alunos, inclusive os alunos com necessidades especiais, cujo número é muito elevado, devido a qualidade oferecida para esses atendimentos.

A unidade realiza reuniões frequentes com toda a Comunidade Escolar para que possam contribuir com sugestões, ideias, opiniões em busca da melhoria constante da unidade e contribuindo para que todos os objetivos possam ser alcançados.



ASSOCIAÇÃO DE PAIS E MESTRES DA ESCOLA MUNICIPAL  
"ANÁLIA FRANCO"  
RUA 6 Nº 1130 – BAIRRO CENTRO  
CEP: 14780-010 – FONE 3612-2323

## **II. DEMONSTRAÇÃO DE CUMPRIMENTO DO OBJETO – METAS**

### **A. Metas cumpridas**

**META 1.** Atendemos toda a demanda dos alunos residentes nas proximidades desta unidade e de outros bairros também.

**META 2.** Procuramos oferecer oportunidade de Aprendizagem para todos os alunos, Apoio Escolar, através do Programa de Recuperação de Aprendizagem e oferta de material pedagógico específicos e encaminhamentos necessários com equipe Multidisciplinar, Psicóloga, AEE, Professor Auxiliar, Cuidador, Apoio e Atendimento familiar e Adaptações de atividades, procurando assim, atender cada aluno individualmente em suas necessidades especiais e garantindo boas condições de aprendizagem.

**META 3.** Foi realizado um trabalho intenso para garantir a Busca Ativa de todos os alunos, através de ligações, busca nos endereços e encaminhamentos ao Conselho Tutelar, para que todos os alunos pudessem frequentar as aulas presenciais, e garantindo condições para uma boa aprendizagem, mantendo igual ou acima o índice atual no que se refere ao IDEB.

**META 4.** Através do CEFORPE foram disponibilizadas formações de capacitação e acolhimento para os professores e demais profissionais, dando condições para que pudessem desempenhar com eficiência seu trabalho na unidade.

**META 5.** Durante todo o ano procuramos proporcionar um ambiente adequado e em condições limpas e salubres, adquirindo materiais necessários, apoiando e orientando quando necessário e oferecendo estrutura e boas condições de trabalho e aprendizagem.

**META 6.** Procuramos garantir a segurança escolar em todos os aspectos, dedetizamos a unidade, estamos constantemente revisando a unidade para evitar acidentes, recarregamos todos os extintores de incêndio e procuramos implementar mecanismos de segurança escolar. No ano de 2023 conseguimos a obtenção do AVCB (Auto de Vistoria do Corpo de Bombeiros).

**META 7.** Procuramos acolher as ideias e sugestões da Comunidade Escolar que contribuíssem para a melhoria da aprendizagem. Realizamos várias reuniões com a Comunidade Escolar, onde todos puderam contribuir com críticas, ideias, sugestões, opiniões, dando condições para que pudéssemos aprimorar ainda mais nossas ações e objetivos.



ASSOCIAÇÃO DE PAIS E MESTRES DA ESCOLA MUNICIPAL  
"ANÁLIA FRANCO"  
RUA 6 Nº 1130 – BAIRRO CENTRO  
CEP: 14780-010 – FONE 3612-2323

## **B. Meta Parcialmente Cumprida**

**META 8** : Mesmo com todas as reformas e manutenções realizadas no decorrer desse ano, ainda temos grandes desafios, pois, por ser um prédio antigo, a escola ainda possui muitos problemas que precisam ser resolvidos e necessitam constantemente de manutenção, ainda há bolor, infiltrações, em decorrência de problemas no telhado, problemas estruturais que foram amenizados, mas que ainda necessitarão de resolução, falta de uma quadra coberta para a realização das aulas de Educação Física e uma área coberta para entrada e saída dos alunos. No ano de 2023 foi colocada uma Tenda provisória, mas estamos aguardando a Quadra Coberta que trará mais segurança e conforto para as atividades escolares.

## **III. BENEFÍCIOS E IMPACTOS GERADOS PELA PARCERIA**

Conseguimos alcançar os objetivos propostos em relação à busca de uma Educação de qualidade oferecendo um ambiente propício e favorável para a Aprendizagem significativa com condições para que todos os alunos tenham um pleno desenvolvimento com oportunidades de exercerem a cidadania e conquistarem seus objetivos.

## **IV. EXECUÇÃO FINANCEIRA**

A Escola recebe Recursos da Subvenção Municipal, distribuídos em 1 parcela de R\$3.556,40 (Três mil e quinhentos e cinquenta e seis reais e quarenta centavos), 4 parcelas de R\$3.898,36 (Três mil e oitocentos e noventa e oito reais e trinta e seis centavos) e 6 parcelas de R\$5.053,36 (Cinco mil e cinquenta e três reais e trinta e seis centavos), totalizando o valor anual de R\$49.470,00 (Quarenta e nove mil e quatrocentos e setenta reais) entre os meses de fevereiro a dezembro de 2023.

Houve Repasse através do Programa Dinheiro Direto na Escola que também foi utilizado para suprir as necessidades emergenciais e necessárias para garantir condições de uma boa aprendizagem e seguindo todos os protocolos de segurança, limpeza e higienização. Neste período não foi realizada promoção pela APM – Associação de Pais e Mestres.



ASSOCIAÇÃO DE PAIS E MESTRES DA ESCOLA MUNICIPAL  
"ANÁLIA FRANCO"  
RUA 6 Nº 1130 – BAIRRO CENTRO  
CEP: 14780-010 – FONE 3612-2323

## **V. APLICAÇÃO DOS RECURSOS**

A aplicação dos recursos foi utilizada para os reparos da unidade e compra de materiais necessários para as atividades presenciais, principalmente as adaptações e adequações para receber nossos alunos em condições adequadas, tanto na estrutura física, como pedagógica, inclusive para o atendimento dos alunos do P.R.A. "Programa de Recuperação de Aprendizagens", Implantação do Período Integral na própria unidade, compras de materiais pedagógicos para os professores, produtos de higiene, limpeza e materiais necessários para garantir um ambiente saudável e condições de aprendizagem para todos os alunos.

Entre as ações realizadas nesse período se destacam:

- Compra de Materiais pedagógicos para o desenvolvimento de atividades dos professores, inclusive materiais necessários para a Prática de Ciência, como kit de Tipagem sanguínea, barbante, luvas de látex, corantes, telas, tubetes essência, base, entre outros materiais necessários para o desenvolvimento das atividades de Laboratório;
- Equipamentos tecnológicos como cabos, adaptadores, tomadas, carregadores e outros materiais necessários para utilização nas Atividades Pedagógicas.
- Compra de produtos e materiais para a Festa do dia das mães, Festa Junina e Queima do Alho;
- Compra de materiais para reparos na unidade como canos, cimento, tijolos, portas, veneziana, calhas, caibros, telhas, areia, fios, lâmpadas, reparos das válvulas sanitárias, reparos de torneiras, etc.;

## **VI. POSSIBILIDADE DE SUSTENTABILIDADE E CONTINUIDADE DAS AÇÕES QUE FORAM OBJETOS DESSA PARCERIA**

Durante todo esse período foram executados vários Projetos de Sustentabilidade, incentivando a preservação do Meio Ambiente e a utilização dos recursos de forma consciente, como exemplo temos: o Programa de Educação Ambiental Superconsciente, o CPFL na Escola e Programas do Hospital de Amor FACISB. Para os próximos meses também estão previstos novos Projetos e a ampliação do Projeto Horta na Escola, que agora será possível, pois já foi efetuada as adaptações necessárias, como a construção do muro de arrimo no fundo da unidade.



ASSOCIAÇÃO DE PAIS E MESTRES DA ESCOLA MUNICIPAL  
"ANÁLIA FRANCO"  
RUA 6 Nº 1130 – BAIRRO CENTRO  
CEP: 14780-010 – FONE 3612-2323

### Relatório de Execução do Objeto - OSC

<b>OSC: ASSOCIAÇÃO DE PAIS E MESTRES DA ESCOLA MUNICIPAL ANÁLIA FRANCO</b>	
<b>CNPJ : 03.284.324/0001-97</b>	
<b>Instrumento:</b>	<b>Termo de Colaboração</b>
	Nº Termo de Colaboração/ ano: <b>029/2021</b>
Período de Vigência: <b>08 DE FEVEREIRO DE 2023 A 08 DE DEZEMBRO DE 2023</b>	
Período de Execução: <b>02/2023 A 12/2023</b>	
Valor Repassado no período : <b>49.470,00</b>	

### RELATÓRIO

**Descrição do Objeto desta parceria:** A OSC Associação de Pais e Mestres da E. M. de Ensino Fundamental – Anália Franco tem por finalidade: Manutenção do prédio escolar e Assistência ao estudante para atendimento com qualidade a 268 alunos matriculados no Ensino Fundamental da rede municipal de ensino, mediante cumprimento do Termo de Colaboração firmado com a Secretaria Municipal de Educação/Prefeitura Municipal de Barretos para o repasse dos recursos financeiros para manutenção e desenvolvimento do ensino, referente às despesas realizadas com vistas a consecução dos objetivos básicos das Instituições Educacionais de todos os níveis visando atingir as metas nos serviços educacionais observados os princípios, objetivos e diretrizes da LDBEN nº 9394/96, na conformidade da política municipal, do Plano Municipal de Educação e deste plano de trabalho que constitui parte integrante do referido Termo.

**Ações desenvolvidas, no período, para cumprimento do objeto:** Foram oferecidas aulas presenciais para todos os alunos, com aquisição de materiais pedagógicos e materiais de limpeza e higienização para garantir um ambiente saudável, propício para estudos, com atividades diferenciadas, garantindo o acesso a aprendizagem de qualidade a todos os alunos. Foram implementadas várias ações para garantir a segurança de todos os alunos e profissionais, com adequações elétricas, recarga de extintores, dedetização da unidade, limpeza nas caixa d'água, limpeza e manutenção nos ares condicionados, troca de filtros para bebedouros, compra de equipamentos de cozinha e materiais de secretaria, materiais para professores adequarem as atividades e oferecerem uma aprendizagem diferenciada e reparos e adequações em toda a unidade, sempre procurando oferecer ambiente adequado para uma Educação de Qualidade. A Busca Ativa foi realizada durante todo o decorrer do ano, para que todos os alunos tivessem acesso ao conhecimento.



**ASSOCIAÇÃO DE PAIS E MESTRES DA ESCOLA MUNICIPAL**  
**“ANÁLIA FRANCO”**  
**RUA 6 Nº 1130 – BAIRRO CENTRO**  
**CEP: 14780-010 – FONE 3612-2323**

<b>ALCANÇE DENTRO DO PERÍODO DE APLICAÇÃO DA PRESTAÇÃO DE CONTAS</b>			
<b>Nº</b>	<b>Descrição da Meta</b>	<b>Quantidade</b>	<b>Meios para aferição</b>
<b>META 1</b>	Garantir, na qualidade de preposto e mantido pelo poder executivo municipal, acesso e permanência de todos os alunos residentes nas proximidades desta escola, podendo atender demandas de outros bairros/escolas quando necessário.	<b>100%</b>	Lista de alunos matriculados na unidade escolar
<b>META 2</b>	Alfabetizar os alunos até o final do segundo ano do ensino fundamental. Atendimento aos alunos com necessidades especiais e principalmente a todos os alunos que necessitem de atendimento diferenciado. Verificar as necessidades de melhoria na Aprendizagem e problemas a serem solucionados;	<b>100%</b>	Resultado das Avaliações bimestrais e levantamentos realizados na unidade.
<b>META 3</b>	Manter sempre igual ou acima do índice atual no que se refere ao IDEB, bem como, combater a evasão escolar, melhorando assim a relação taxa bruta x taxa líquida, mantendo um percentual de aprovação sempre acima dos 95%.	<b>100%</b>	Busca Ativa constante e resultados das avaliações realizadas.
<b>META 4</b>	Garantir, conjuntamente com o poder executivo municipal, a formação dos professores e demais profissionais da unidade escolar. Acolhimento a todos os alunos e profissionais.	<b>100%</b>	Cursos, Seminários, Palestras e outros ofertados pela Secretaria Municipal de Educação.
<b>META 5</b>	Manter em condições limpas e salubres todas as dependências da unidade escolar. Proporcionar um ambiente favorável a aprendizagem para professores e alunos;	<b>100%</b>	Aquisições de produtos de higiene, limpeza e aquisição de materiais necessários para garantir a aprendizagem de qualidade.
<b>META 6</b>	Implementar mecanismos de segurança escolar e prevenção de incêndios. Obtenção do AVCB.	<b>100%</b>	Reparos elétricos, reparos nos ares condicionados, recarga dos extintores e compra de materiais adequados para garantir a segurança escolar. Obtenção do AVCB no ano de 2023.
<b>META 7</b>	Acolher as sugestões para a melhoria da aprendizagem, sempre procurando ouvir os pais, alunos e profissionais na busca constante de uma Educação de qualidade.	<b>100%</b>	Realização de várias reuniões durante esse período para definição das melhorias a serem executadas.





ASSOCIAÇÃO DE PAIS E MESTRES DA ESCOLA MUNICIPAL  
"ANÁLIA FRANCO"  
RUA 6 N° 1130 – BAIRRO CENTRO  
CEP: 14780-010 – FONE 3612-2323

**Justificativa (CASO AS METAS PROPOSTAS NÃO TENHAM SIDO ALCANÇADAS:**

No que foi responsabilidade da OSC APM da EM Anália Franco, as Metas foram cumpridas 100%. Os casos que não cabiam a essa unidade, foram encaminhados para a Secretaria da Educação para providências, como por exemplo: solicitação para reparos no Telhado e a construção de uma Quadra Coberta para atividades esportivas e que permitiria melhoria no acesso a unidade.

Data: Barretos, 31 de agosto de 2023

Valéria Aparecida Fabrício Mauro Recco  
CPF:071.523.578-89



ASSOCIAÇÃO DE PAIS E MESTRES DA ESCOLA MUNICIPAL  
“ANÁLIA FRANCO”  
RUA 6 Nº 1130 – BAIRRO CENTRO  
CEP: 14780-010 – FONE 3612-2323  
ANEXO I

**CONSTRUÇÃO DO MURO DE ARRIMO NO FUNDO DA ESCOLA PARA  
CONTENÇÃO DA TERRA E DRENAGEM DO TERRENO**

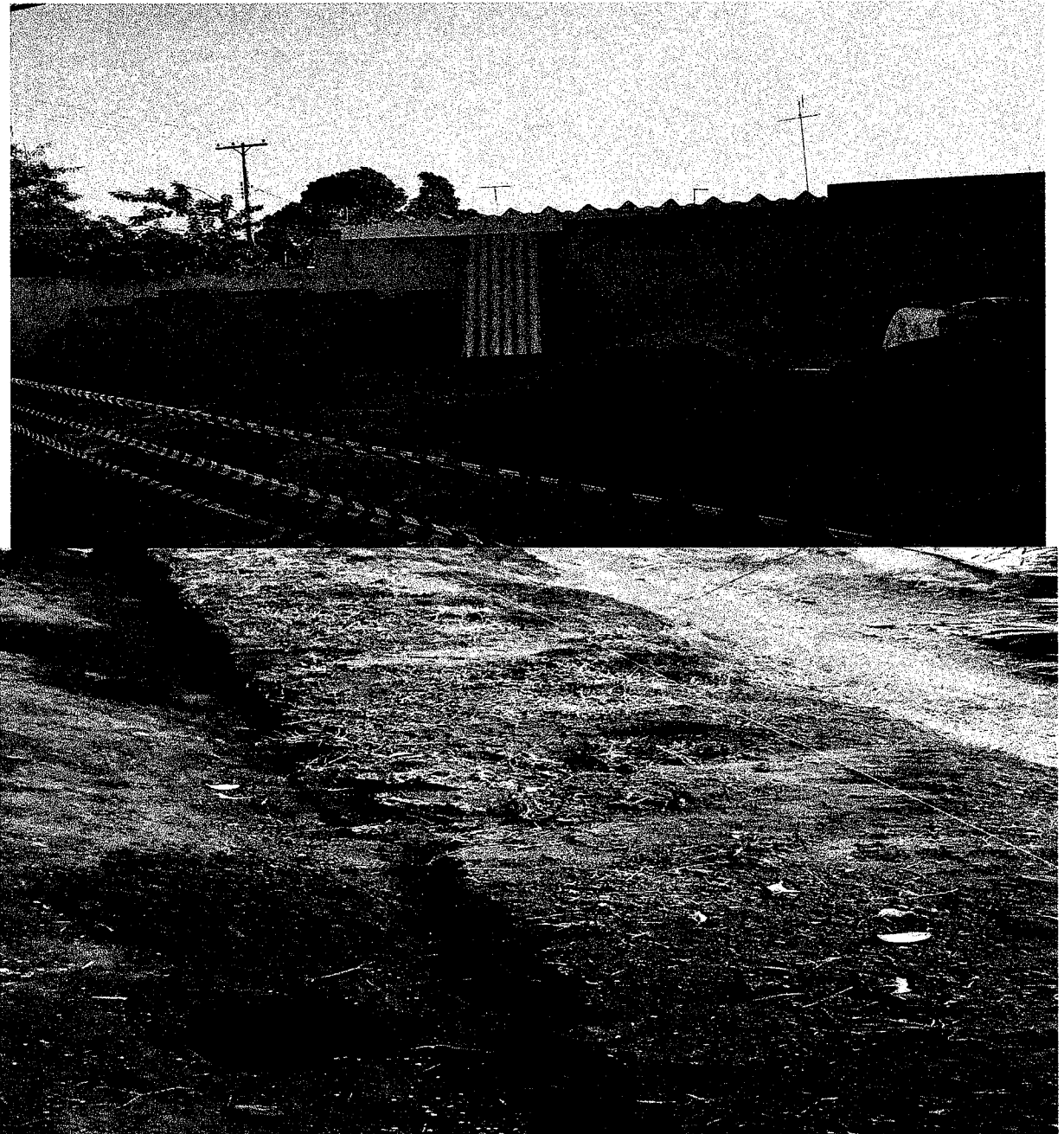



**ASSOCIAÇÃO DE PAIS E MESTRES DA ESCOLA MUNICIPAL  
"ANÁLIA FRANCO"  
RUA 6 Nº 1130 – BAIRRO CENTRO  
CEP: 14780-010 – FONE 3612-2323**



Rua 6, 1130 – Bairro Centro  
Barretos-SP / CEP 14.780-010 Fone (17) 3322-1184.  
Email- [emanaliafranco@hotmail.com](mailto:emanaliafranco@hotmail.com)



**ASSOCIAÇÃO DE PAIS E MESTRES DA ESCOLA MUNICIPAL  
“ANÁLIA FRANCO”  
RUA 6 Nº 1130 – BAIRRO CENTRO  
CEP: 14780-010 – FONE 3612-2323**

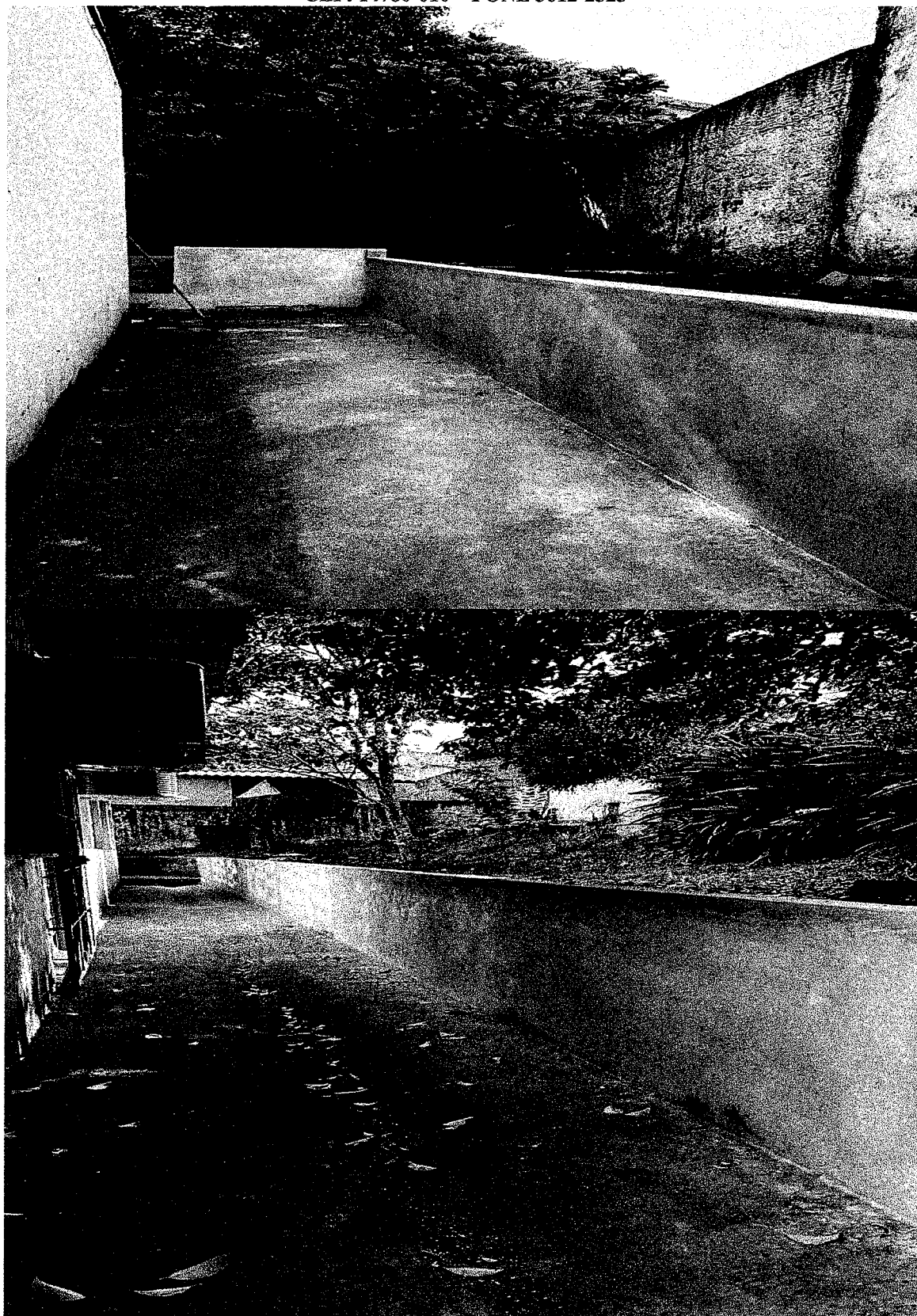

Rua 6, 1130 – Bairro Centro  
Barretos-SP / CEP 14.780-010 Fone (17) 3322-1184.  
Email- [emanaliafranco@hotmail.com](mailto:emanaliafranco@hotmail.com)



**ASSOCIAÇÃO DE PAIS E MESTRES DA ESCOLA MUNICIPAL  
"ANÁLIA FRANCO"  
RUA 6 Nº 1130 – BAIRRO CENTRO  
CEP: 14780-010 – FONE 3612-2323**

**SUBSTITUIÇÃO DE ENCANAMENTO DE ESGOTO E ÁGUA FLUVIAL  
DETERIORADOS**

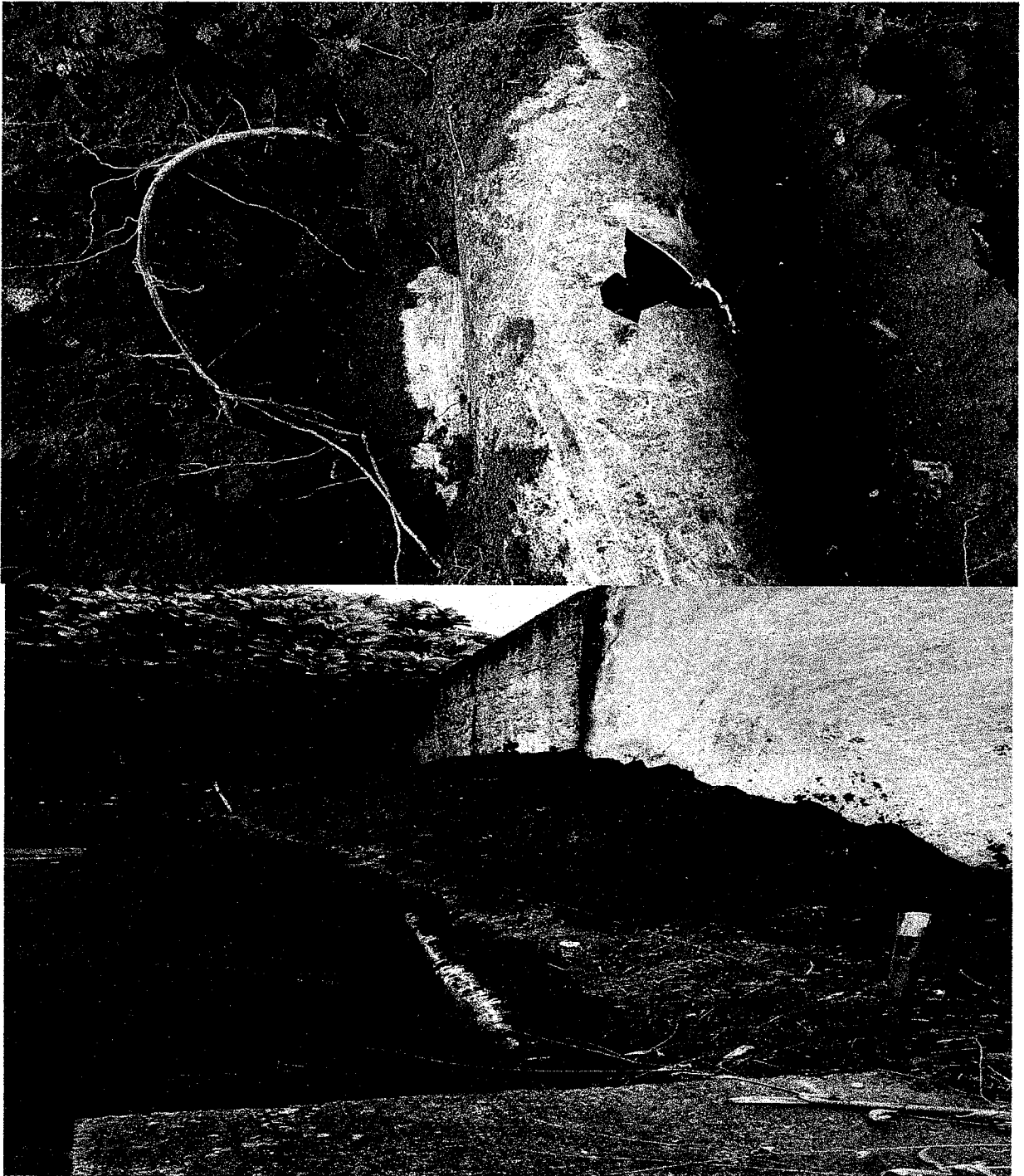

Rua 6, 1130 – Bairro Centro  
Barretos-SP / CEP 14.780-010 Fone (17) 3322-1184.  
Email- [emanaliafranco@hotmail.com](mailto:emanaliafranco@hotmail.com)



**ASSOCIAÇÃO DE PAIS E MESTRES DA ESCOLA MUNICIPAL  
"ANÁLIA FRANCO"  
RUA 6 Nº 1130 – BAIRRO CENTRO  
CEP: 14780-010 – FONE 3612-2323  
ATIVIDADE CULTURAL – DIA DAS MÃES**







ASSOCIAÇÃO DE PAIS E MESTRES DA ESCOLA MUNICIPAL  
"ANÁLIA FRANCO"  
RUA 6 Nº 1130 – BAIRRO CENTRO  
CEP: 14780-010 – FONE 3612-2323  
DIA DO DESAFIO

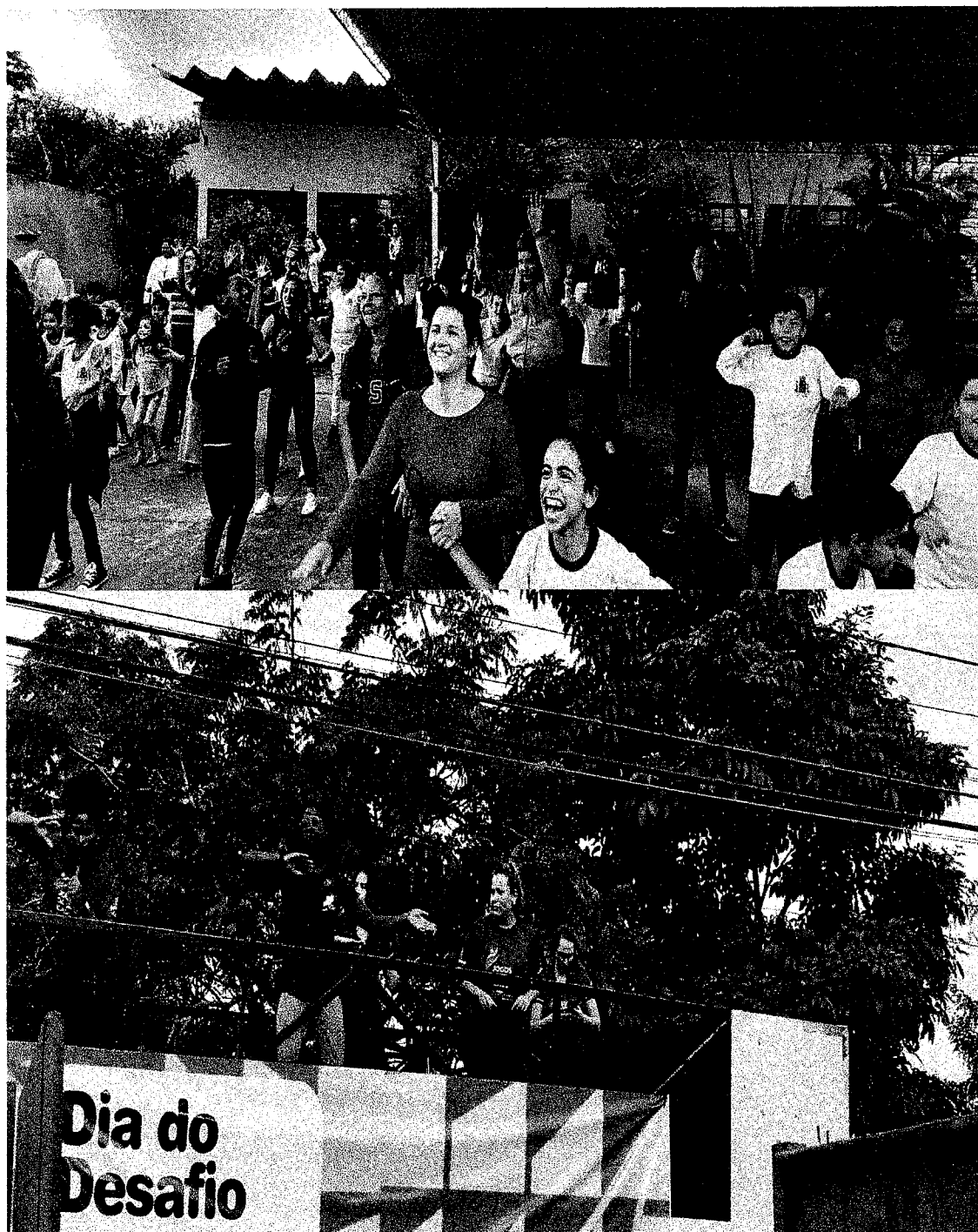

Rua 6, 1130 – Bairro Centro  
Barretos-SP / CEP 14.780-010 Fone (17) 3322-1184.  
Email- [emanaliafranco@hotmail.com](mailto:emanaliafranco@hotmail.com)



ASSOCIAÇÃO DE PAIS E MESTRES DA ESCOLA MUNICIPAL  
"ANÁLIA FRANCO"  
RUA 6 Nº 1130 – BAIRRO CENTRO  
CEP: 14780-010 – FONE 3612-2323

### ATIVIDADE TEATRO NA ESCOLA

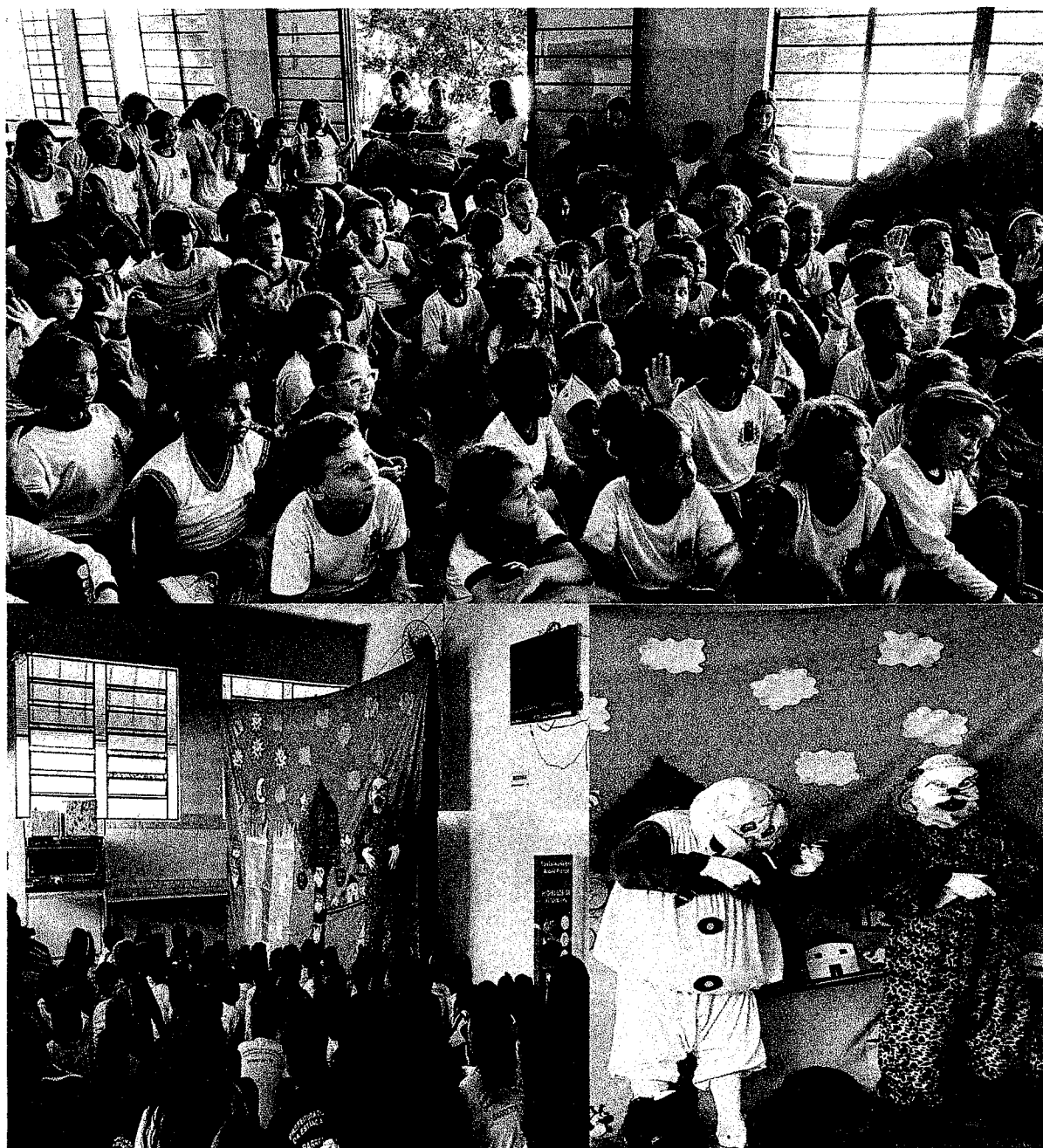

Rua 6, 1130 – Bairro Centro  
Barretos-SP / CEP 14.780-010 Fone (17) 3322-1184.  
Email- [emanaliafranco@hotmail.com](mailto:emanaliafranco@hotmail.com)





ASSOCIAÇÃO DE PAIS E MESTRES DA ESCOLA MUNICIPAL  
“ANÁLIA FRANCO”  
RUA 6 Nº 1130 – BAIRRO CENTRO  
CEP: 14780-010 – FONE 3612-2323

### PASSEIO A USINA DE RECICLAGEM E FAZENDA MUNICIPAL



Rua 6, 1130 – Bairro Centro  
Barretos-SP / CEP 14.780-010 Fone (17) 3322-1184.  
Email- [emanaliafranco@hotmail.com](mailto:emanaliafranco@hotmail.com)



**ASSOCIAÇÃO DE PAIS E MESTRES DA ESCOLA MUNICIPAL  
"ANÁLIA FRANCO"  
RUA 6 Nº 1130 – BAIRRO CENTRO  
CEP: 14780-010 – FONE 3612-2323**

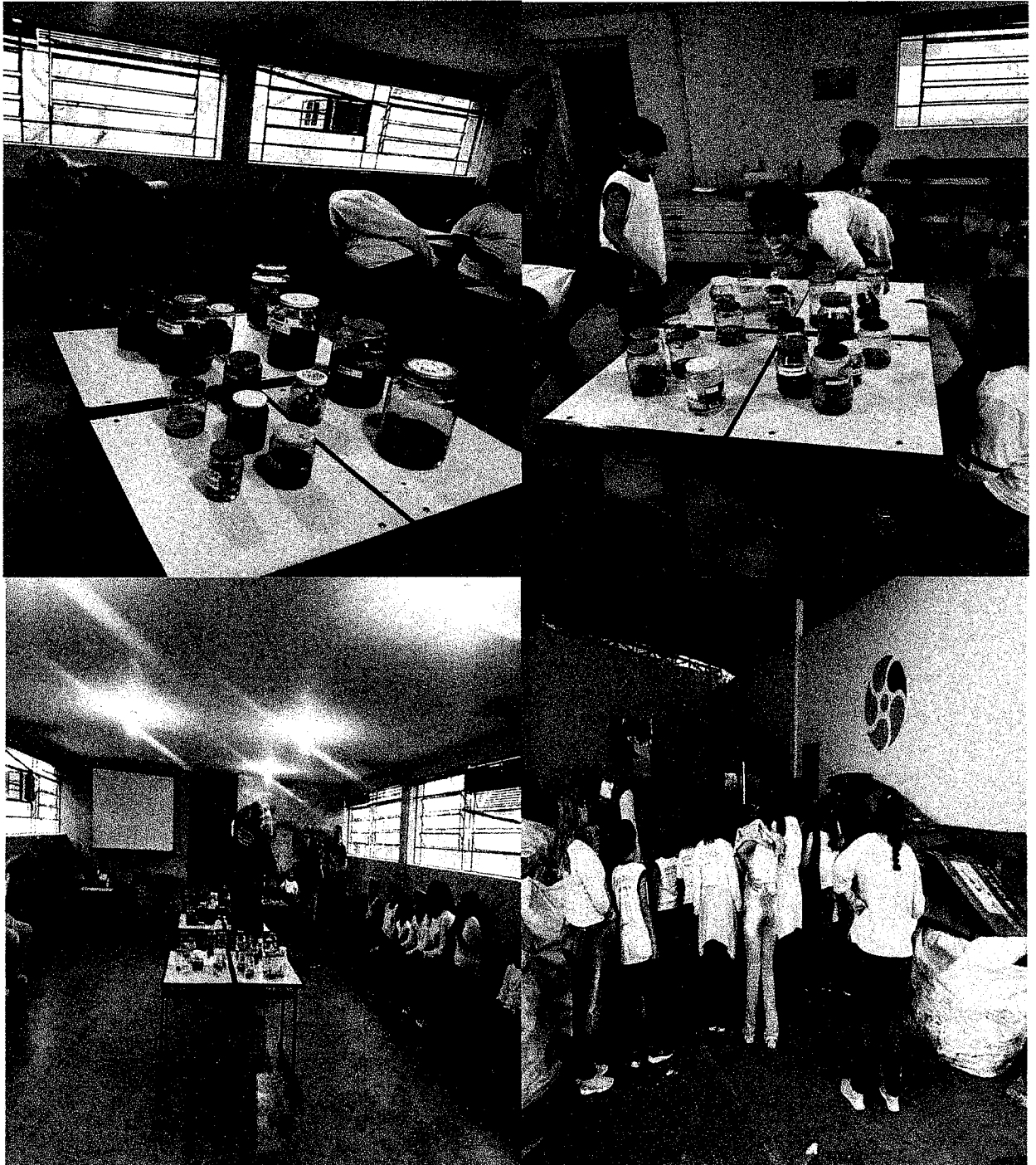



**ASSOCIAÇÃO DE PAIS E MESTRES DA ESCOLA MUNICIPAL  
"ANÁLIA FRANCO"  
RUA 6 Nº 1130 – BAIRRO CENTRO  
CEP: 14780-010 – FONE 3612-2323**



**FESTA JUNINA / 2023**



Rua 6, 1130 – Bairro Centro  
Barretos-SP / CEP 14.780-010 Fone (17) 3322-1184.  
Email- [emanaliafranco@hotmail.com](mailto:emanaliafranco@hotmail.com)



ASSOCIAÇÃO DE PAIS E MESTRES DA ESCOLA MUNICIPAL  
"ANÁLIA FRANCO"  
RUA 6 Nº 1130 – BAIRRO CENTRO  
CEP: 14780-010 – FONE 3612-2323



Rua 6, 1130 – Bairro Centro  
Barretos-SP / CEP 14.780-010 Fone (17) 3322-1184.  
Email- [emanaliafranco@hotmail.com](mailto:emanaliafranco@hotmail.com)



ASSOCIAÇÃO DE PAIS E MESTRES DA ESCOLA MUNICIPAL

“ANÁLIA FRANCO”

RUA 6 Nº 1130 – BAIRRO CENTRO

CEP: 14780-010 – FONE 3612-2323

SUBSTITUIÇÃO DE TELHADO ANTIGO DA LAVANDERIA E CONSTRUÇÃO DE

MURO DA LATERAL

(ANTES)



Rua 6, 1130 – Bairro Centro  
Barretos-SP / CEP 14.780-010 Fone (17) 3322-1184.  
Email- [emanaliafranco@hotmail.com](mailto:emanaliafranco@hotmail.com)





**ASSOCIAÇÃO DE PAIS E MESTRES DA ESCOLA MUNICIPAL  
"ANÁLIA FRANCO"  
RUA 6 Nº 1130 – BAIRRO CENTRO  
CEP: 14780-010 – FONE 3612-2323  
DEPOIS**

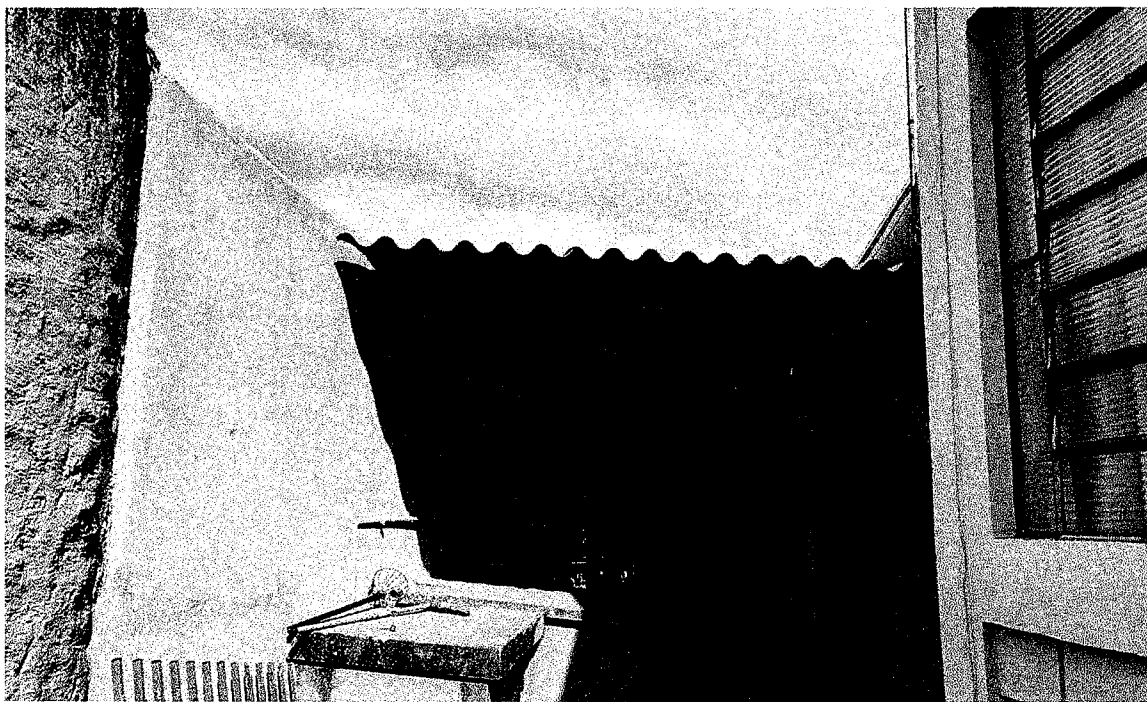

**CONSTRUÇÃO DE ESCADA PARA ACESSO AO TERRENO E A HORTA**

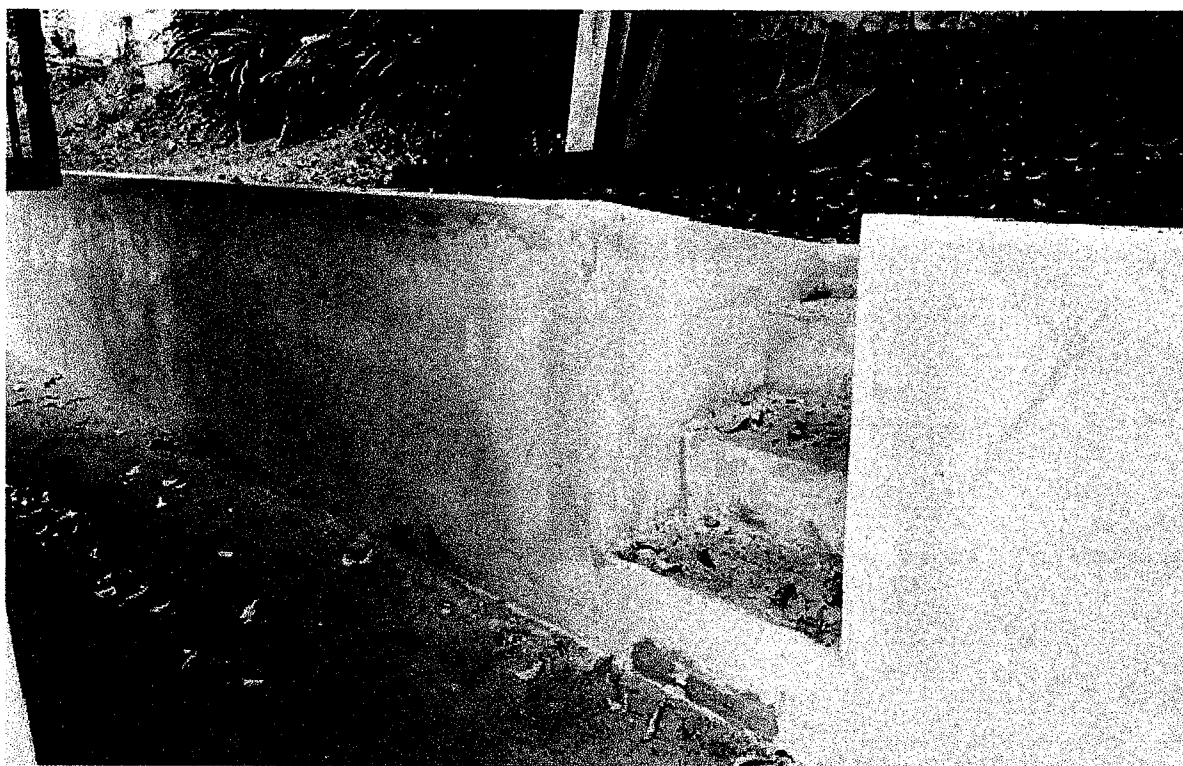

Rua 6, 1130 – Bairro Centro  
Barretos-SP / CEP 14.780-010 Fone (17) 3322-1184.  
Email- [emanaliafranco@hotmail.com](mailto:emanaliafranco@hotmail.com)



ASSOCIAÇÃO DE PAIS E MESTRES DA ESCOLA MUNICIPAL  
“ANÁLIA FRANCO”

RUA 6 Nº 1130 – BAIRRO CENTRO

CEP: 14780-010 – FONE 3612-2323

ADEQUAÇÃO E REPAROS PARA SALA DO P.R.A - LADO ESQUERDO (ANTES)



Rua 6, 1130 – Bairro Centro  
Barretos-SP / CEP 14.780-010 Fone (17) 3322-1184.  
Email- [emanaliafranco@hotmail.com](mailto:emanaliafranco@hotmail.com)



**ASSOCIAÇÃO DE PAIS E MESTRES DA ESCOLA MUNICIPAL  
“ANÁLIA FRANCO”  
RUA 6 Nº 1130 – BAIRRO CENTRO  
CEP: 14780-010 – FONE 3612-2323  
LADO DIREITO (ANTES)**

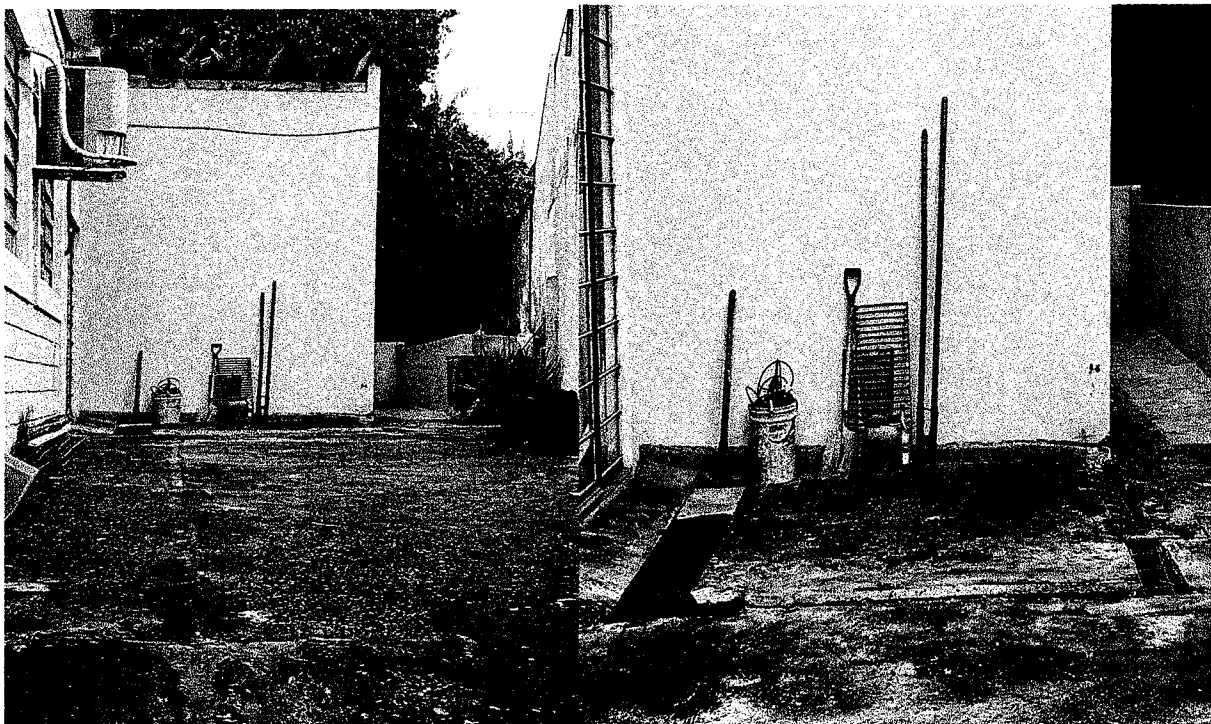

### **ANDAMENTO DAS ADAPTAÇÕES**

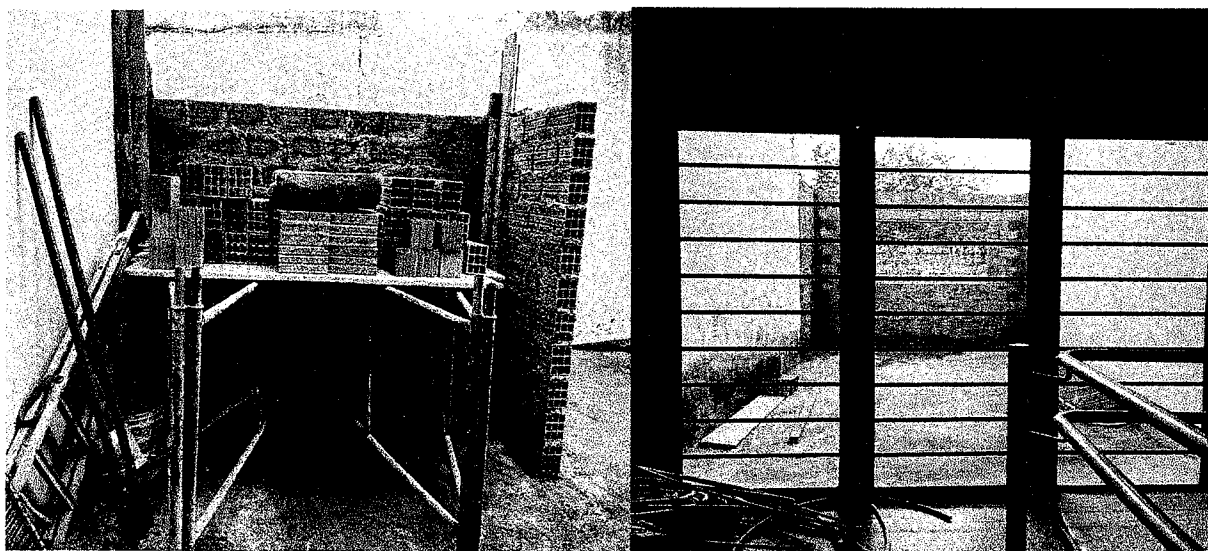

Rua 6, 1130 – Bairro Centro  
Barretos-SP / CEP 14.780-010 Fone (17) 3322-1184.  
Email- [emanaliafranco@hotmail.com](mailto:emanaliafranco@hotmail.com)





**ASSOCIAÇÃO DE PAIS E MESTRES DA ESCOLA MUNICIPAL  
"ANÁLIA FRANCO"  
RUA 6 Nº 1130 – BAIRRO CENTRO  
CEP: 14780-010 – FONE 3612-2323**

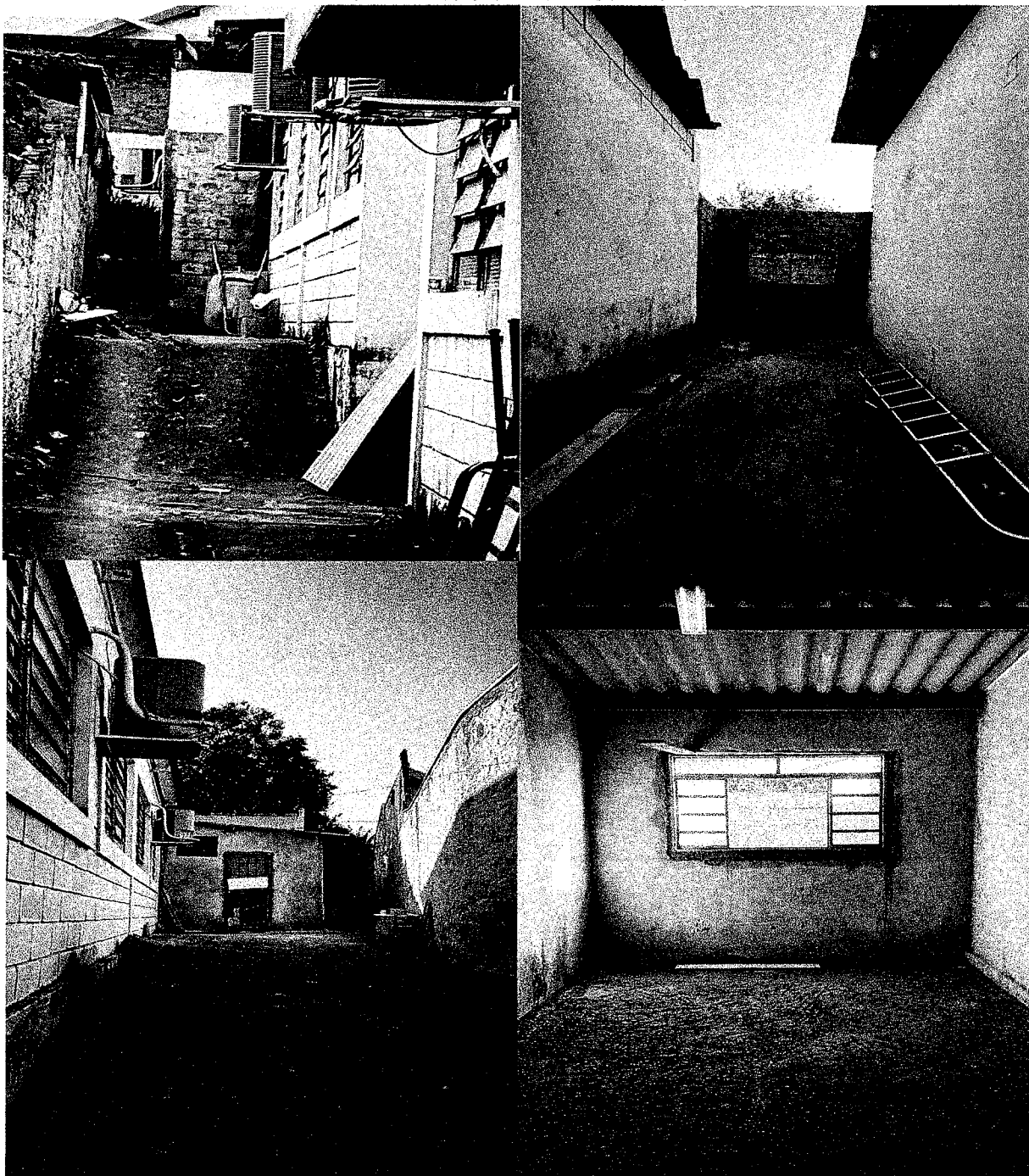

Rua 6, 1130 – Bairro Centro  
Barretos-SP / CEP 14.780-010 Fone (17) 3322-1184.  
Email- [emanaliafranco@hotmail.com](mailto:emanaliafranco@hotmail.com)



**ASSOCIAÇÃO DE PAIS E MESTRES DA ESCOLA MUNICIPAL  
"ANÁLIA FRANCO"  
RUA 6 Nº 1130 – BAIRRO CENTRO  
CEP: 14780-010 – FONE 3612-2323**

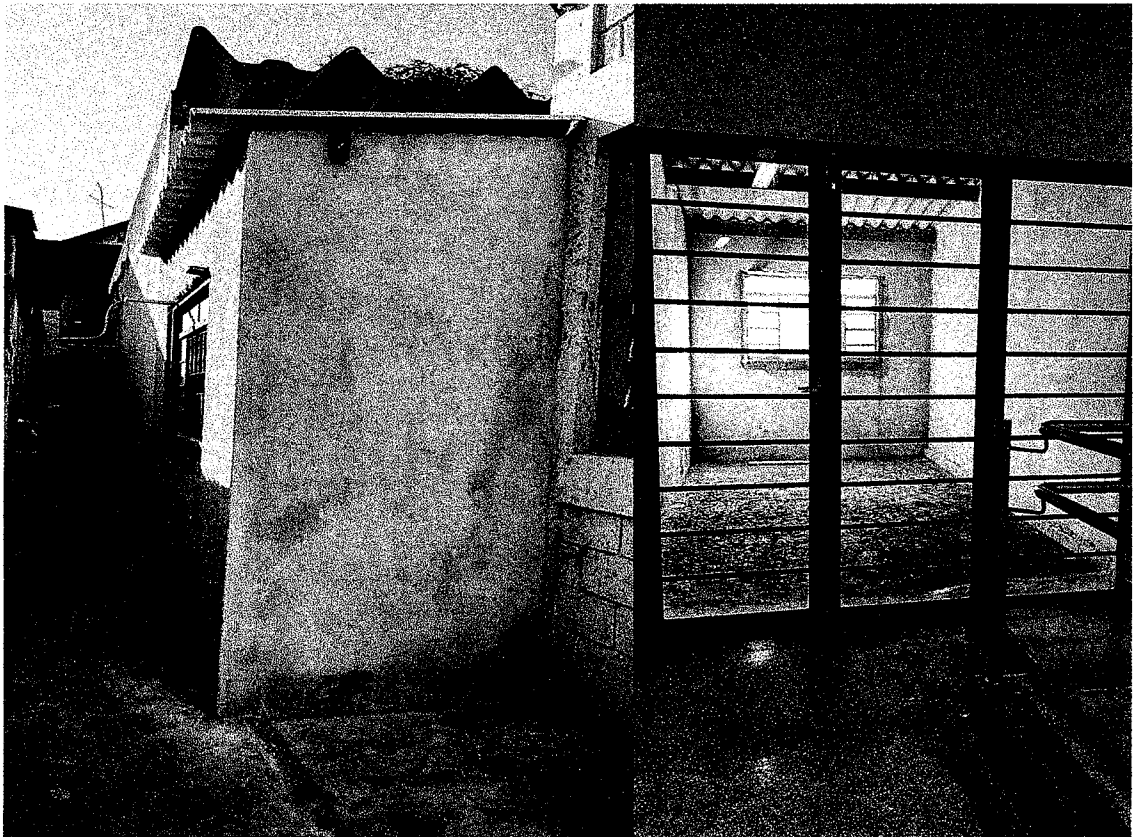

**QUEIMA DO ALHO E VISITA DA RAINHA DA FESTA DO PEÃO**



Rua 6, 1130 – Bairro Centro  
Barretos-SP / CEP 14.780-010 Fone (17) 3322-1184.  
Email- [emanaliafranco@hotmail.com](mailto:emanaliafranco@hotmail.com)



**ASSOCIAÇÃO DE PAIS E MESTRES DA ESCOLA MUNICIPAL  
"ANÁLIA FRANCO"  
RUA 6 Nº 1130 – BAIRRO CENTRO  
CEP: 14780-010 – FONE 3612-2323**





**ASSOCIAÇÃO DE PAIS E MESTRES DA ESCOLA MUNICIPAL  
"ANÁLIA FRANCO"  
RUA 6 Nº 1130 – BAIRRO CENTRO  
CEP: 14780-010 – FONE 3612-2323**





**ASSOCIAÇÃO DE PAIS E MESTRES DA ESCOLA MUNICIPAL  
"ANÁLIA FRANCO"  
RUA 6 Nº 1130 – BAIRRO CENTRO  
CEP: 14780-010 – FONE 3612-2323**

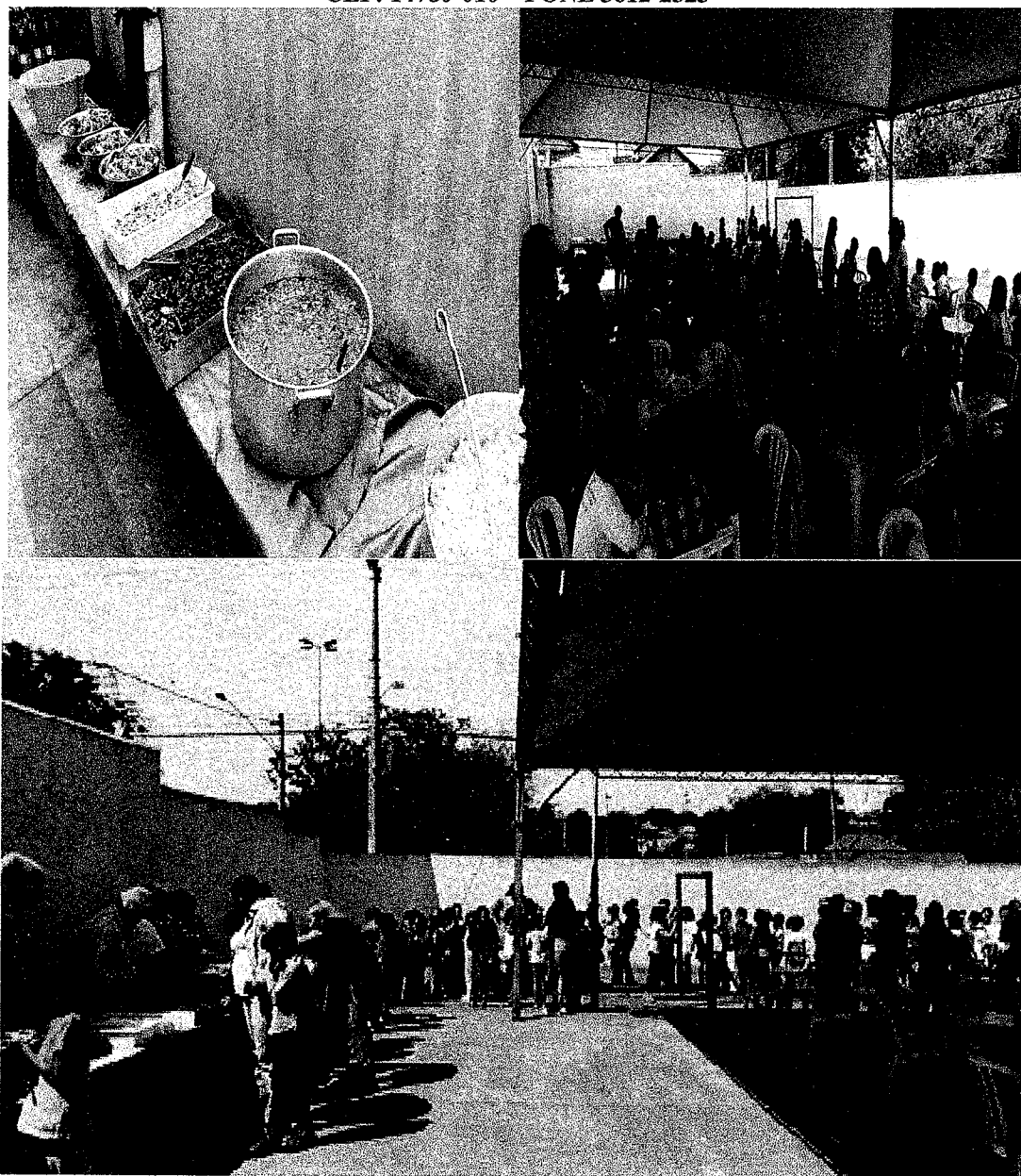

Rua 6, 1130 – Bairro Centro  
Barretos-SP / CEP 14.780-010 Fone (17) 3322-1184.  
Email- [emanaliafranco@hotmail.com](mailto:emanaliafranco@hotmail.com)





**ASSOCIAÇÃO DE PAIS E MESTRES DA ESCOLA MUNICIPAL  
"ANÁLIA FRANCO"  
RUA 6 Nº 1130 – BAIRRO CENTRO  
CEP: 14780-010 – FONE 3612-2323  
DESFILE – ANIVERSÁRIO DE BARRETOS**

