



MUNICÍPIO DA ESTÂNCIA TURÍSTICA DE BARRETOS

**SECRETARIA MUNICIPAL DE EDUCAÇÃO
E.M. "PROF. ORIVAL LEITE DE MATTOS"**

RUA C-23 nº 428 CEP 14781-467 – FONE: 3612-2327

Bairro Cristiano de Carvalho – Barretos/SP

E-mail: emorivalleitedemattos@hotmail.com

2º RELATÓRIO

CIRCUNSTANCIADO 2023

(MAIO, JUNHO, JULHO, AGOSTO)

Barretos/SP

2023

Recebemos em:

23/11/23

[Assinatura]



MUNICÍPIO DA ESTÂNCIA TURÍSTICA DE BARRETOS

SECRETARIA MUNICIPAL DE EDUCAÇÃO E.M. "PROF. ORIVAL LEITE DE MATTOS"

RUA C-23 nº 428 CEP 14781-467 – FONE: 3612-2327

Bairro Cristiano de Carvalho – Barretos/SP

E-mail: emorivalleitedemattos@hotmail.com

RELATÓRIO CIRCUNSTANCIADO 2023

(Maio / Junho / Julho / Agosto)

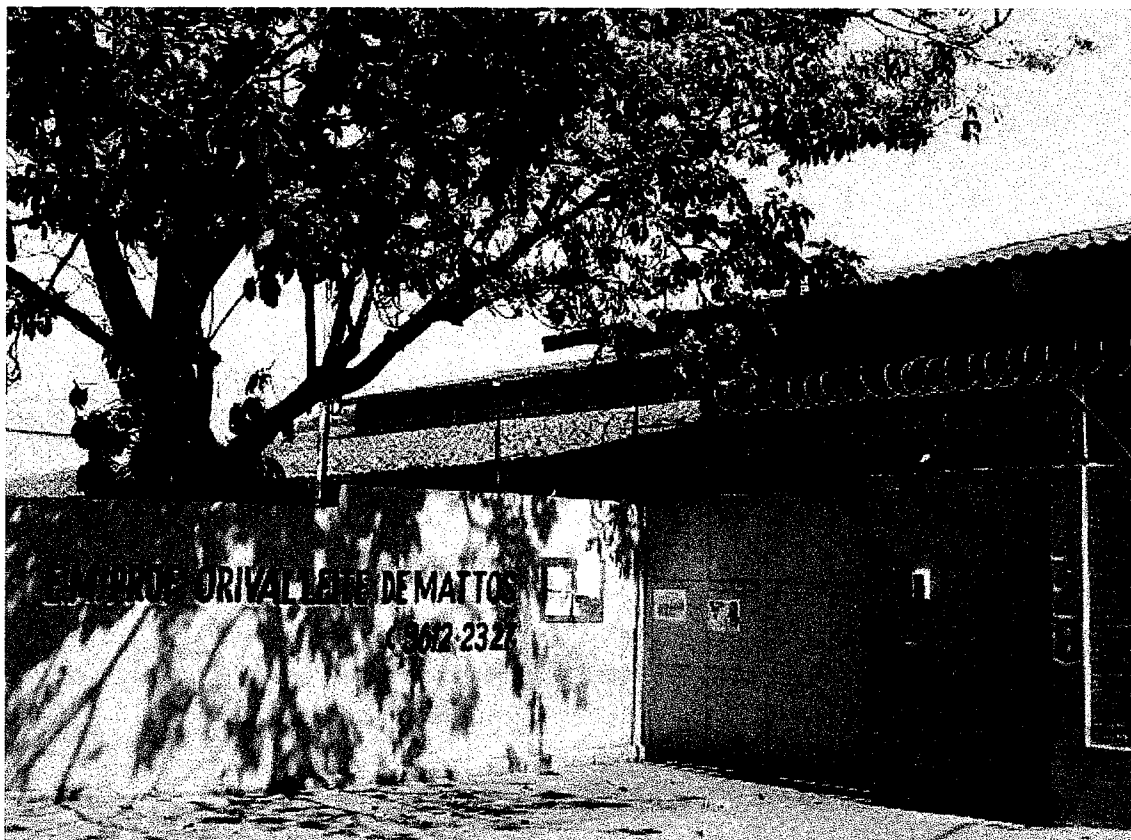

1-IDENTIFICAÇÃO:

1.1 NOME DA UNIDADE ESCOLAR:

APM da EM Prof. Orival Leite de Mattos

CNPJ: 03.284.223/0001-16

Endereço: Rua C-23 nº 428 – Bairro Cristiano de Carvalho – Barretos/SP

Fone (17) 3325-7021

1.2 REPRESENTANTE LEGAL DA UNIDADE ESCOLAR:

Nome: Cleusa Almeida Lopes Sylvestre

Cargo: Diretora de Escola

Endereço: Av Sacadura Cabral nº 1362 – Bairro América – Barretos/SP



MUNICÍPIO DA ESTÂNCIA TURÍSTICA DE BARRETOS

SECRETARIA MUNICIPAL DE EDUCAÇÃO E.M. "PROF. ORIVAL LEITE DE MATTOS"

RUA C-23 nº 428 CEP 14781-467 – FONE: 3612-2327

Bairro Cristiano de Carvalho – Barretos/SP

E-mail: emorivalleitedemattos@hotmail.com

1.3 TÉCNICO RESPONSÁVEL PELO RELATÓRIO:

Nome: Maria Irene de Paula

Função: Vice-Diretora da Escola

Endereço: Rua 26 nº 2501 – Bairro Aeroporto - Barretos/SP

1.4 CARACTERÍSTICA DA ENTIDADE ESCOLAR:

A Escola Municipal Prof. Orival Leite de Mattos, está situada no Bairro Cristiano de Carvalho, formado por um conjunto habitacional da CDHU, financiado pela Caixa Econômica Federal, rodeado por vários bairros dos quais as crianças são nossos alunos, a maioria oriundas de famílias de baixa renda.

O prédio em que funciona esta unidade escolar está conservado com o uso dos recursos oriundos do Convênio de Subvenção firmado com a Prefeitura de Barretos para a manutenção e conservação do prédio suprimindo boa parte das necessidades de reparos e aquisição de materiais de consumo para o prédio.

2.0 - Quadro de Recursos Humanos

Quadro de apoio - EQUIPE GESTORA/ PEDAGÓGICA

Nº	NOME	CARGO/ FUNÇÃO	ESCOLARIDADE	PÓS GRADUAÇÃO
01	Cleusa Almeida L Sylvestre	Diretor de escola	Superior completo	Supervisão escolar
02	Maria Irene de Paula	Vice diretor de escola	Superior completo	Psicopedagogia/Ed Especial
03	Renata Vieira de Paiva	Supervisor de ensino	Superior completo	Psicopedagogia
04	Cyntia Melissa Freire Milena	Coordenador Pedagógico	Superior completo	Coordenação Pedagógica



MUNICÍPIO DA ESTÂNCIA TURÍSTICA DE BARRETOS

SECRETARIA MUNICIPAL DE EDUCAÇÃO E.M. "PROF. ORIVAL LEITE DE MATTOS"

RUA C-23 nº 428 CEP 14781-467 – FONE: 3612-2327

Bairro Cristiano de Carvalho – Barretos/SP

E-mail: emorivalleitedemattos@hotmail.com

FUNCIONÁRIOS DE APOIO – EFETIVOS

Nº	NOME	CARGO/ FUNÇÃO	ESCOLARIDADE	PÓS GRADUAÇÃO
01	Andreia Maria Paixão	Cuidadora	Superior completo	-
02	Denis Levi da S Nascimento	Responsável pela secretaria	Ensino médio	-
03	Elaine Cristina Lemos Jardim	ACD	Superior Incompleto	-
04	Fernanda Rodrigues da Silva	Aux. Administrativo	Ensino médio	-
05	Jennifer P. de Menezes Jardim	Merendeira	Superior Incompleto	-
06	Josiane Ap. dos Reis	ACD	Superior completo	Alfabetização e Letramento
07	Kelly Cristina Vieira Dias	Aux. de Serv. Gerais	Fundamental completo	-
08	Lilia Ap. Marques Silva Rodrigues	Inspetor de alunos	Ensino médio	-
09	Marcela Alves S. D. Damaceno	Merendeira	Superior incompleto	-
10	Marcia Helena de Carvalho	Aux. de Serv. Gerais	Médio incompleto	-
11	Maria Ap. de Jesus Gomes	Merendeira	Ensino médio	-
12	Maria Ap. Zoppi Formiga	Aux. de Serv. Gerais	Magistério	-
13	Neusa Santana	Aux. de Serv. Gerais	Ensino médio	-

FUNCIONÁRIOS DE APOIO – REJAE

Nº	NOME	CARGO/ FUNÇÃO	ESCOLARIDADE	PÓS GRADUAÇÃO
01	Camila de Amorim Cipriano	Cuidadora	Superior completo	-
02	Camilly Carvalho Armani	Cuidadora	Superior incompleto	-
03	Luciana Rodrigues Pimenta	Cuidadora	Ensino Médio	-
04	Vitória Almeida Martins	Cuidadora	Ensino Médio	-



MUNICÍPIO DA ESTÂNCIA TURÍSTICA DE BARRETOS

SECRETARIA MUNICIPAL DE EDUCAÇÃO E.M. "PROF. ORIVAL LEITE DE MATTOS"

RUA C-23 nº 428 CEP 14781-467 – FONE: 3612-2327

Bairro Cristiano de Carvalho – Barretos/SP

E-mail: emorivalleitedemattos@hotmail.com

PESSOAL DOCENTE – EFETIVO

Nº	NOME	CARGO/ FUNÇÃO	ESCOLARIDADE	PÓS GRADUAÇÃO
01	Adriana Gangi de Santis	Prof I	Superior completo	Psicopedagogia
02	Celia Regina Ferrari	Prof I	Superior completo	Psicopedagogia
03	Dione Duarte Martins	Prof I	Superior completo	Alfabetização e Letramento
04	Edilene Lopes de Souza	Prof I	Superior completo	Alfabetização e Letramento
05	Elaine C. Gomes do C. Martins	Prof I	Superior completo	Educação Especial e Inclusiva
06	Eliane Ap. Garcia Pereira	Prof I	Superior completo	Psicopedagogia
07	Fabiana Carla G. Martins	Prof I- readaptada	Superior completo	-
08	Gabriela Bonifácio B. Simão	Prof I	Superior completo	Alfabetização e letramento
09	Gisele Cristina B. Armani	Prof I	Superior Completo	Gestão escolar
10	Leticia Ap. da Silva	Prof I	Superior completo	Gestão escolar
11	Marineile Silva de Paula	Prof I	Superior completo	Educação Inclusiva
12	Melissa Santáguita	Prof I	Superior completo	Gestão escolar
13	Renata Cristina Tornelli	Prof I	Superior completo	Gestão escolar
14	Roberta Silva Roda	Prof I	Superior completo	Alfabetização e Letramento
15	Sandra Regina Diniz Duarte	Prof I afastada por LIP	Superior completo	-
16	Solange Ap. da Silva	Prof I	Superior completo	Psicopedagogia
17	Vanessa Ap. Silva	Prof I	Superior Completo	Alfabetização e Letramento

PESSOAL DOCENTE – CLT/REJAE

Nº	NOME	CARGO/ FUNÇÃO	ESCOLARIDADE	PÓS GRADUAÇÃO
01	André Basílio Arantes da Silva	Prof II-Ed. Física	Ed Física	-



MUNICÍPIO DA ESTÂNCIA TURÍSTICA DE BARRETOS

SECRETARIA MUNICIPAL DE EDUCAÇÃO E.M. "PROF. ORIVAL LEITE DE MATTOS"

RUA C-23 nº 428 CEP 14781-467 – FONE: 3612-2327

Bairro Cristiano de Carvalho – Barretos/SP

E-mail: emorivalleitedemattos@hotmail.com

02	Carlos Antonio Donizete Monteiro	Prof II-Braile	Pedagogia	Educação Especial
03	Cintia Cristina Guerzoni	Prof I - PRA		
04	Daiana Alves dos Stos Ramos	Prof I-ARI	Pedagogia	Alfabetização e Letramento
05	Deise Marília C. de O. Santos	Prof II-Práticas de Ciências	Biologia	-
06	Franciele Martins de Andrade	Prof II-Ed Física	Ed Física	-
07	Gilson Pereira da Silva	Prof II-Práticas de Ciências	Biologia	Gestão, supervisão e orientação pedagógica
08	Letícia Ap. da Silva	Prof I	Pedagogia	Gestão Escolar
09	Paula Vicente Marcelino	Prof I	Pedagogia	Mestrado em Educação
10	Vinícius Fernandes Volpiano da S.	Prof II-Inglês	Letras/Inglês	-

3.0 - Quadros Curriculares

As aulas iniciaram no ano letivo em 06/02/2023 de forma Presencial. O currículo do Ensino Fundamental I contempla os componentes curriculares obrigatórios propostos pela legislação federal em vigor, considerando, para seu desenvolvimento.

Lei Federal Nº 9394/96 E Resolução CNE Nº 3/98, Lei Nº 3.387/2000, Lei Nº 3499/01, Lei Nº 3.517/02 e Lei Nº 3.533/02.



MUNICÍPIO DA ESTÂNCIA TURÍSTICA DE BARRETOS

SECRETARIA MUNICIPAL DE EDUCAÇÃO E.M. "PROF. ORIVAL LEITE DE MATTOS"

RUA C-23 nº 428 CEP 14781-467 – FONE: 3612-2327

Bairro Cristiano de Carvalho – Barretos/SP

E-mail: emorivalleitedemattos@hotmail.com



PREFEITURA DO MUNICÍPIO DA ESTÂNCIA TURÍSTICA DE BARRETOS
Secretaria Municipal de Educação

ANEXO IV

		ANOS/AULAS				
		1º Ano	2º Ano	3º Ano	4º Ano	5º Ano
BASE NACIONAL COMUM CURRICULAR	Língua Portuguesa	6	6	6	6	6
	História	2	2	2	2	1
	Geografia	2	2	2	2	2
	Ciências	3	3	3	3	3
	Matemática	6	6	6	6	6
	Educação Física *	2	2	2	2	2
	Arte	1	1	1	1	1
	Ensino Religioso**					1
CARGA HORÁRIA BASE NACIONAL COMUM		22	22	22	22	22
PARTE DIVERSIFICADA	Língua Inglesa *	1	1	1	1	1
	Práticas de Ciências*	1	1	1	1	1
	Atividades de Raciocínio e Interação***	1	1	1	1	1
CARGA HORÁRIA PARTE DIVERSIFICADA		3	3	3	3	3
TOTAL CARGA HORÁRIA		25	25	25	25	25

Observações:
 * Componente curricular ministrada por Professor II.
 ** Ensino Religioso: obrigatório para a escola pública e opcional para o aluno. Caso não haja demanda, acrescentar uma aula para História.
 *** Atividades de Raciocínio e Interação: ministrada por Professor I- desenvolvendo o material do Programa *Mind Lab*.



MUNICÍPIO DA ESTÂNCIA TURÍSTICA DE BARRETOS

SECRETARIA MUNICIPAL DE EDUCAÇÃO E.M. "PROF. ORIVAL LEITE DE MATTOS"

RUA C-23 nº 428 CEP 14781-467 – FONE: 3612-2327

Bairro Cristiano de Carvalho – Barretos/SP

E-mail: emorivalleitedemattos@hotmail.com

4.0 - RECURSOS

Os recursos do PDDE, referentes aos Programas PDDE-Qualidade, PDDE-Básico e Programa Tempo de Aprender/PDDE que serão utilizados na aquisição de materiais que atendam aos protocolos de segurança do Corona-vírus, renovação de Internet, como também utilizado para adequar as instalações de internet dentro do espaço escolar e Verba do Convênio Subvenção Social Prefeitura Municipal/APM da EM Prof. Orival Leite de Mattos no valor mensal de R\$ 5.506,36 em 11 parcelas ao ano. Recurso Próprio referente a promoções como Festa Junina, Festa do pastel, etc...

Realização de pintura do pátio externo; manutenção em sala de aulas como pequenos reparos nas pinturas e fechaduras.

Finalização da compra de materiais pedagógicos e de papelaria.

Natureza das Operações	Previsão Mensal	Previsão Anual
Consumo	R\$ 3.303,81	R\$ 36.341,91
Prestação de Serviços: Agente de Limpeza Escolar, Reparos e Manutenção na Unidade Escolar.	R\$ 2.202,54	R\$ 24.227,94
TOTAL:	R\$ 5.506,35	R\$ 60.569,85

QUADRO RESUMO DE VERBAS

Total	R\$ 60.570,00
--------------	---------------

PDDE – PROGRAMA DE DINHEIRO DIRETO NA ESCOLA

	CAPITAL	CUSTEIO
PDDE BÁSICO	R\$ 2.150,00	R\$ 8.600,00
EDUCAÇÃO BÁSICA CONECTADA	R\$ 1.000,00	R\$ 2.328,00
PROGRAMA TEMPO DE APRENDER	R\$ 0,00	R\$ 10.330,04

Verba própria da APM (arrecadações) (RECURSOS PRÓPRIOS)

Obtidas através de: Promoções e Outras



MUNICÍPIO DA ESTÂNCIA TURÍSTICA DE BARRETOS

SECRETARIA MUNICIPAL DE EDUCAÇÃO E.M. "PROF. ORIVAL LEITE DE MATTOS"

RUA C-23 nº 428 CEP 14781-467 – FONE: 3612-2327

Bairro Cristiano de Carvalho – Barretos/SP

E-mail: emorivalleitedemattos@hotmail.com

LIMPEZA DE CALHAS E CAIXA D'ÁGUA



FESTA DA FAMÍLIA

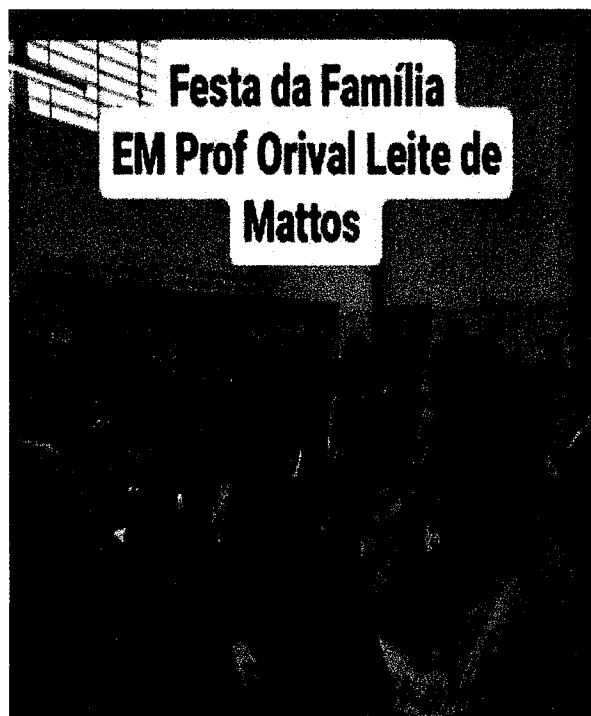



MUNICÍPIO DA ESTÂNCIA TURÍSTICA DE BARRETOS

SECRETARIA MUNICIPAL DE EDUCAÇÃO E.M. "PROF. ORIVAL LEITE DE MATTOS"

RUA C-23 nº 428 CEP 14781-467 – FONE: 3612-2327

Bairro Cristiano de Carvalho – Barretos/SP

E-mail: emorivalleitedemattos@hotmail.com

FESTA JUNINA

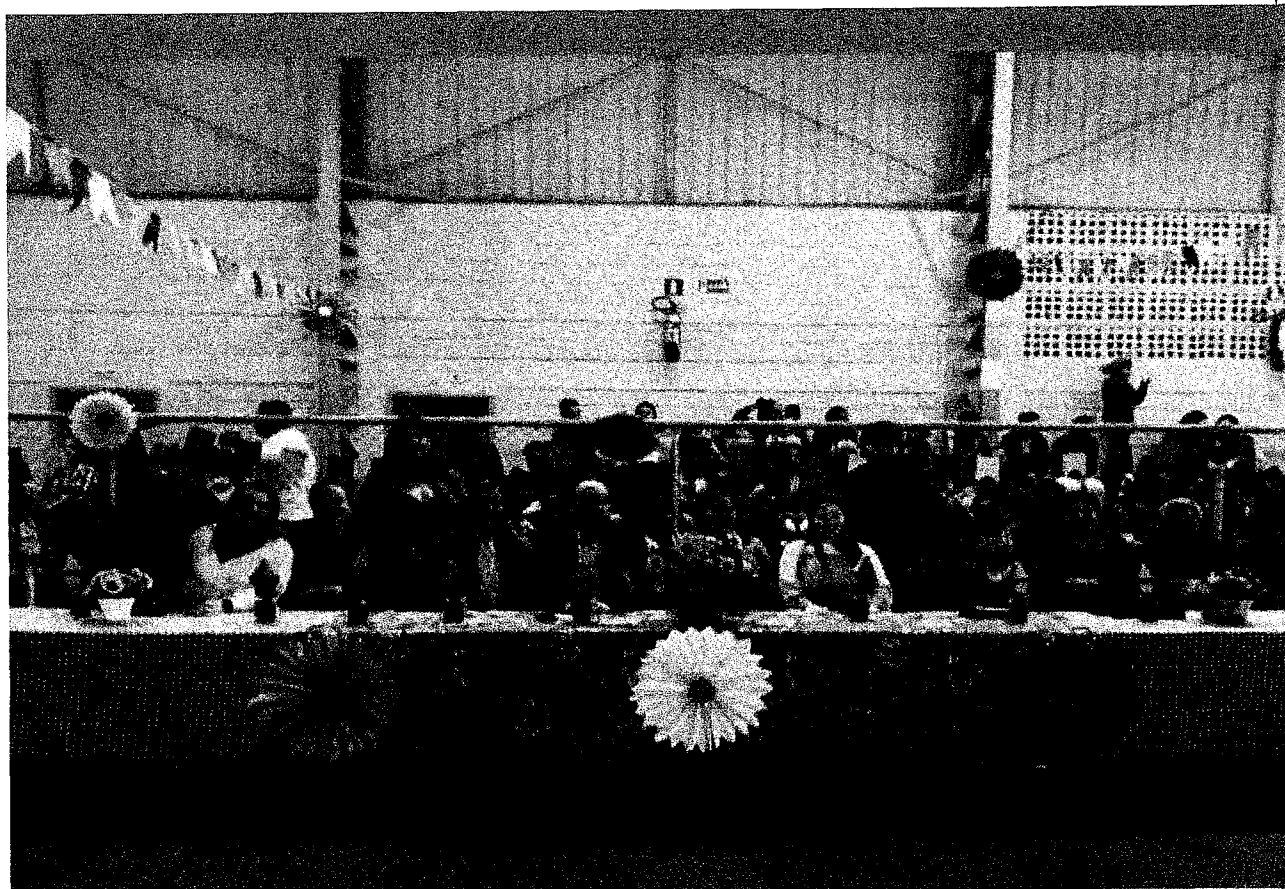



MUNICÍPIO DA ESTÂNCIA TURÍSTICA DE BARRETOS

**SECRETARIA MUNICIPAL DE EDUCAÇÃO
E.M. "PROF. ORIVAL LEITE DE MATTOS"**

RUA C-23 nº 428 CEP 14781-467 – FONE: 3612-2327

Bairro Cristiano de Carvalho – Barretos/SP

E-mail: emorivalleitedemattos@hotmail.com





MUNICÍPIO DA ESTÂNCIA TURÍSTICA DE BARRETOS

**SECRETARIA MUNICIPAL DE EDUCAÇÃO
E.M. "PROF. ORIVAL LEITE DE MATTOS"**

RUA C-23 nº 428 CEP 14781-467 – FONE: 3612-2327

Bairro Cristiano de Carvalho – Barretos/SP

E-mail: emorivalleitedemattos@hotmail.com

QUEIMA DO ALHO

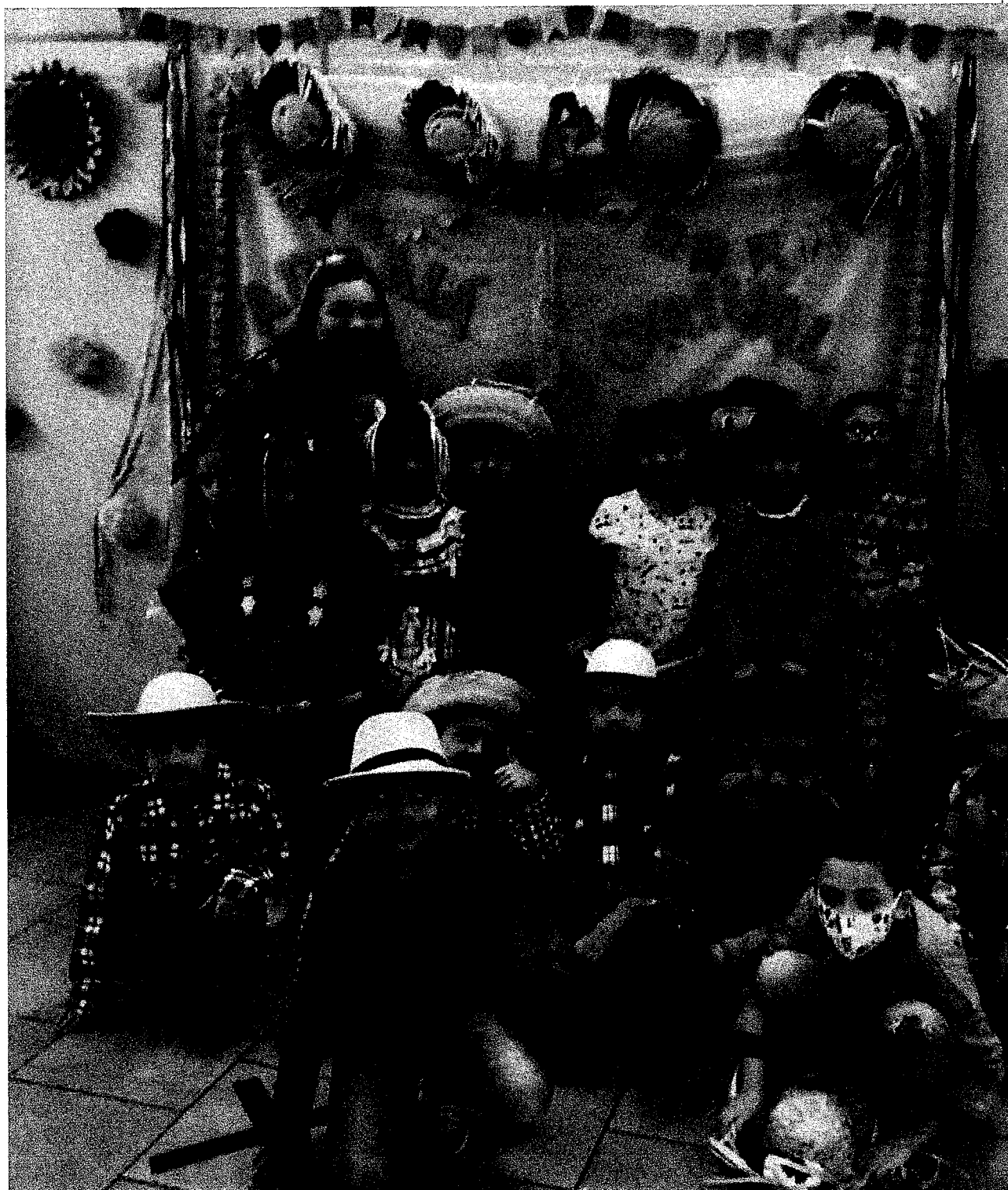



MUNICÍPIO DA ESTÂNCIA TURÍSTICA DE BARRETOS

**SECRETARIA MUNICIPAL DE EDUCAÇÃO
E.M. "PROF. ORIVAL LEITE DE MATTOS"**

RUA C-23 nº 428 CEP 14781-467 – FONE: 3612-2327

Bairro Cristiano de Carvalho – Barretos/SP

E-mail: emorivalleitedemattos@hotmail.com





MUNICÍPIO DA ESTÂNCIA TURÍSTICA DE BARRETOS

SECRETARIA MUNICIPAL DE EDUCAÇÃO E.M. "PROF. ORIVAL LEITE DE MATTOS"

RUA C-23 nº 428 CEP 14781-467 – FONE: 3612-2327

Bairro Cristiano de Carvalho – Barretos/SP

E-mail: emorivalleitedemattos@hotmail.com

FEIRA DE CIÊNCIAS

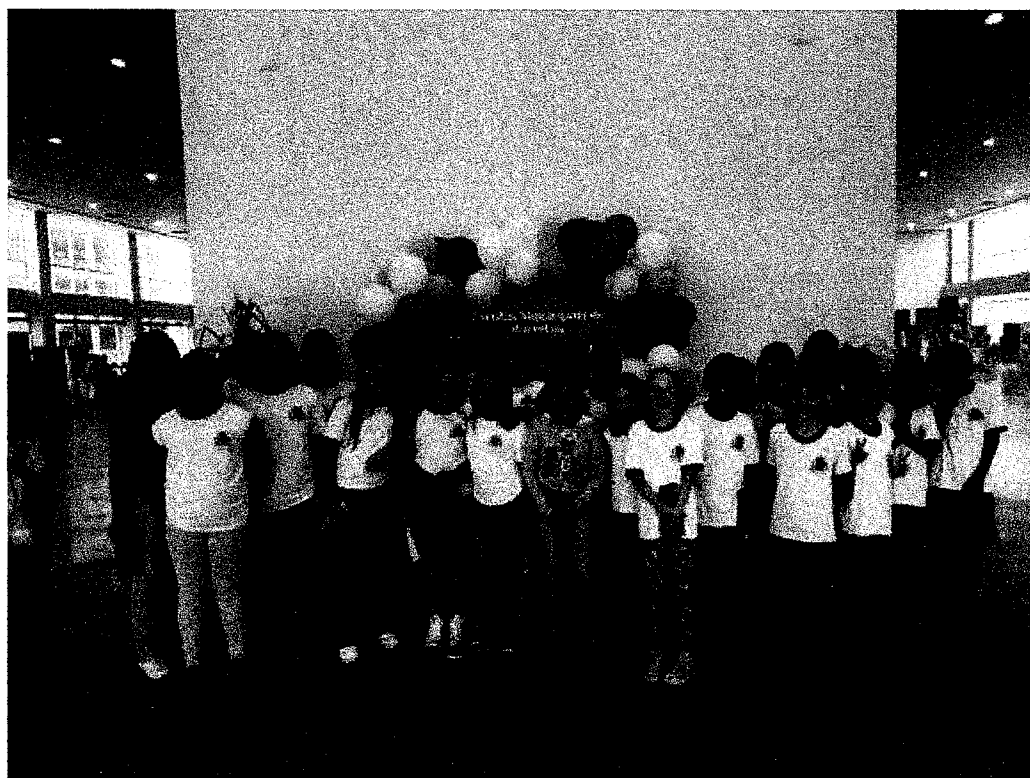



MUNICÍPIO DA ESTÂNCIA TURÍSTICA DE BARRETOS

SECRETARIA MUNICIPAL DE EDUCAÇÃO E.M. "PROF. ORIVAL LEITE DE MATTOS"

RUA C-23 nº 428 CEP 14781-467 – FONE: 3612-2327

Bairro Cristiano de Carvalho – Barretos/SP

E-mail: emorivalleitedemattos@hotmail.com

5.0 – Necessidades da Unidade Escolar

Ações Propostas

O prédio da Unidade Escolar se encontra em bom estado de conservação necessitando de pequenos reparos/manutenção como: Pintura do piso do pátio interno; instalação de tomadas e rede de internet na sala do AEE; renovação da assinatura de internet com a Verba Escola Conectada; mão de obra e materiais para a instalação da internet; instalação de mais ventiladores de paredes nas salas de aulas e troca de outros estragados, alguns de teto por serem muito antigos não funcionam mais; manutenção nos aparelhos de Ar condicionados das salas de aulas para funcionarem; troca de vidros quebrados nas janelas; conserto de torneiras, válvula de descarga, sifão de pia e vasos sanitários nos banheiros dos alunos; válvulas de descarga nos banheiros masculinos dos professores, troca de refletores, lâmpadas, limpeza das caixas d'água; Troca de fechaduras em armários de aço das salas de aulas e portas das salas de aulas. Serviço de monitoramento e alarme, reforma e adequação da sala de direção.

Ações Executadas

A escola já colocou em práticas algumas ações para a execução dos serviços e necessidades apresentadas nesta Proposta priorizando os mais necessários e urgentes. Neste momento executando reparos como troca de lâmpadas, torneiras, sifão, etc. pequenos reparos nas salas de aulas. Manutenção e reparos nos banheiros dos alunos. Reforma do telhado como troca de telhas, limpezas de calhas. Compra de materiais para o desenvolvimento da Festa Junina, Queima do alho (churrasqueiro) e Feira de ciências. Aquisição de materiais pedagógicos, papelaria e materiais de limpeza. Troca de 4 ventiladores do pátio externo e um na cozinha com mão de obras e materiais. Renovação da internet com verba da Escola Conectada. Troca das fechaduras em armários de sala de aula. Pagamento mensal do serviço de monitoramento e alarme.



MUNICÍPIO DA ESTÂNCIA TURÍSTICA DE BARRETOS

SECRETARIA MUNICIPAL DE EDUCAÇÃO
E.M. "PROF. ORIVAL LEITE DE MATTOS"

RUA C-23 nº 428 CEP 14781-467 – FONE: 3612-2327
 Bairro Cristiano de Carvalho – Barretos/SP
 E-mail: emorivalleidemattos@hotmail.com

6- Calendário Escolar Homologado

MUNICÍPIO DA ESTÂNCIA TURÍSTICA DE BARRETOS
SECRETARIA MUNICIPAL DE EDUCAÇÃO

EM. PROF. ORIVAL LEITE DE MATTOS 2023

200 dias letivos

MESES	01	02	03	04	05	06	07	08	09	10	11	12	13	14	15	16	17	18	19	20	21	22	23	24	25	26	27	28	29	30	31	Letivo
Jan	AB																															5
Fev				AB	AB	L	L	AB		L	AB	AB	L	L	L	L	L	AB	AB	AB		AB	L	L	AB	AB	L	L				24
Mar	L	L	L	AB	AB	L	L			L	AB	AB	L	L	L	L	L	AB	AB	L		L	L	L	AB	AB	L	L	L	L	L	23
Abr	AB	AB	L	AB	L	AB		AB	AB	L	L	L	L	L	L	AB	AB	L	L	L		AB	AB	L	L	L	L	L	AB	AB		47
Mai		L		L	L					L	L	L	L	L	L	L	L	L	L	L							AB	AB	L	L	L	48
Jun	L	L	AB	AB	L					AB	AB	L	L	L	L	L		AB	AB	L	L	L	L	L	AB	AB	L	L	L	L	21	
Jul	AB	AB	L	L	L	L	L	AB	AB	L	AB																L		L	L	AB	22
Ago	L	L	L	L	AB	AB				AB	L	L	AB	AB	L	L	L	L	L	L		L	L	L	AB	AB	L	L	L	L	AB	27
Set	AB	L	L		L	L	AB	AB	L	L	AB			AB	AB			L	L	L		AB	AB	L	L	L	L	L	L	L	AB	29
Out	L		AB	AB	AB	L	L			L	L	AB	AB	L	L			L	L	L		L	L	L	AB	AB	L	L	L	L	AB	34
Nov	L	AB	AB	L	L					AB	L	L	L	L	L	L	L	L	L	L												25

Legenda	
AB	ABRILHADA - ALEGRIA DO CIDADÃO LÍDIO DE FORTALEZA
APM	ASSOCIAÇÃO DE PAZ E PROGRESSO - APRENDIZADO - APM
AC	ATIVIDADE CULTURAL
L	DIA LETIVO
PP	PPRADO
F	FESTAS DOCESTE
PP	FÉRIAS DO CERTIFICADO
PL	PLANEJAMENTO
#	REPOUSO

Períodos				
Duração	Bimestre	Início	Fim	Dias Letivos
Annual	1	06/02/2023	28/04/2023	54
Annual	2	02/05/2023	11/07/2023	46
Annual	3	25/07/2023	29/09/2023	47
Annual	4	02/10/2023	20/12/2023	53

Diretor (a) de Escola	Parâcer - Supervisor de Ensino	Homologação - Secretária Municipal de Educação
-----------------------	--------------------------------	------------------------------------------------



MUNICÍPIO DA ESTÂNCIA TURÍSTICA DE BARRETOS

**SECRETARIA MUNICIPAL DE EDUCAÇÃO
E.M. "PROF. ORIVAL LEITE DE MATOS"**

RUA C-23 nº 428 CEP 14781-467 – FONE: 3612-2327
Bairro Cristiano de Carvalho – Barretos/SP
E-mail: emorivalleitedematos@hotmail.com

	1º BIMESTRE	2º BIMESTRE	3º BIMESTRE	4º BIMESTRE
ATIVIDADE CULTURAL		06/05/2023 FESTA DA FAMÍLIA - 17/06/2023 FESTA JUNINA -	20/08/2023 DESFILE -	09/12/2023 FORMATURA DOS 5º ANOS -
RECESSO		24/05/2023 -		
REUNIÃO - CONSELHO DE CLASSE		03/05/2023 -	26/07/2023 -	04/10/2023 - 06/12/2023 -
REUNIÃO DE PAIS		08/05/2023 - 09/05/2023 -	07/08/2023 - 08/08/2023 -	16/10/2023 - 17/10/2023 - 07/12/2023 - 08/12/2023 -
ASSEMBLEIA DA ASSOCIAÇÃO DE PAIS E MESTRES - APM/REUNIÃO - APM	08/02/2023 - 08/03/2023 - 04/04/2023 -	07/06/2023 - 11/07/2023 Fim do 2º bimestre -	09/08/2023 - 06/09/2023 -	11/10/2023 - 08/11/2023 - 15/12/2023 -
ASSEMBLEIA - ELEIÇÃO DO CONSELHO DE ESCOLA	09/02/2023 - 09/03/2023 -	06/06/2023 -	13/09/2023 -	14/12/2023 -

Enviado, 20/04/2023
CLEUSA ALMEIDA LOPES SYLVESTRE

Assinatura do Diretor

Ratificado, 24/04/2023
RENATA VIEIRA DE PAIVA

Supervisor de Ensino

Homologado, ____/____/2023

Secretária de Educação



MUNICÍPIO DA ESTÂNCIA TURÍSTICA DE BARRETOS

SECRETARIA MUNICIPAL DE EDUCAÇÃO E.M. "PROF. ORIVAL LEITE DE MATTOS"

RUA C-23 nº 428 CEP 14781-467 – FONE: 3612-2327

Bairro Cristiano de Carvalho – Barretos/SP

E-mail: emorivalleitedemattos@hotmail.com

7- Agrupamento dos Alunos

AGRUPAMENTO DOS ALUNOS – Ensino Regular

ANO/SÉRIE	TURMA A	TURMA B	TURMA C	TURMA D	TOTAL
1º ANO	20	21	21	19	81
2º ANO	26	24	27		77
3º ANO	26	24	18	20	88
4º ANO	30	21	24		75
5º ANO	31	30	28		89

AGRUPAMENTO DOS ALUNOS – SALA DE AEE

ANO/SÉRIE	TURMA A	TURMA B	TURMA C	TURMA D	PERÍODO	TOTAL
1º ANO	1				TARDE	1
1º ANO				2	MANHÃ	2
2º ANO	1	1			TARDE	2
2º ANO			1		MANHÃ	1
3º ANO	2				TARDE	2
3º ANO			1	2	MANHÃ	3
4º ANO	-	-	-	-	-	-
5º ANO	1				TARDE	1
5º ANO			3		MANHÃ	3

AGRUPAMENTO DOS ALUNOS – COMPLEMENTAÇÃO EDUCACIONAL

TURMA A	TURMA B	TURMA C	TURMA D	TURMA E	TURMA F	PERÍODO	TOTAL
19						MANHÃ	19
	8					MANHÃ	8
		19				TARDE	19
			20			TARDE	20
				20		TARDE	20
					21	TARDE	21